

## SCUOLA SECONDARIA DI ROMANENGO – PROCEDURE PER L'INGRESSO A SCUOLA

- Nel plesso della scuola secondaria di Romanengo sono stati individuati 4 ingressi diversi, che verranno utilizzati dagli alunni in entrata e in uscita, al fine di evitare gli assembramenti nell'atrio della scuola o nell'area esterna.

Nella planimetria che segue, sono indicate la dislocazione dei 4 ingressi del plesso e la posizione delle classi all'interno dell'edificio.

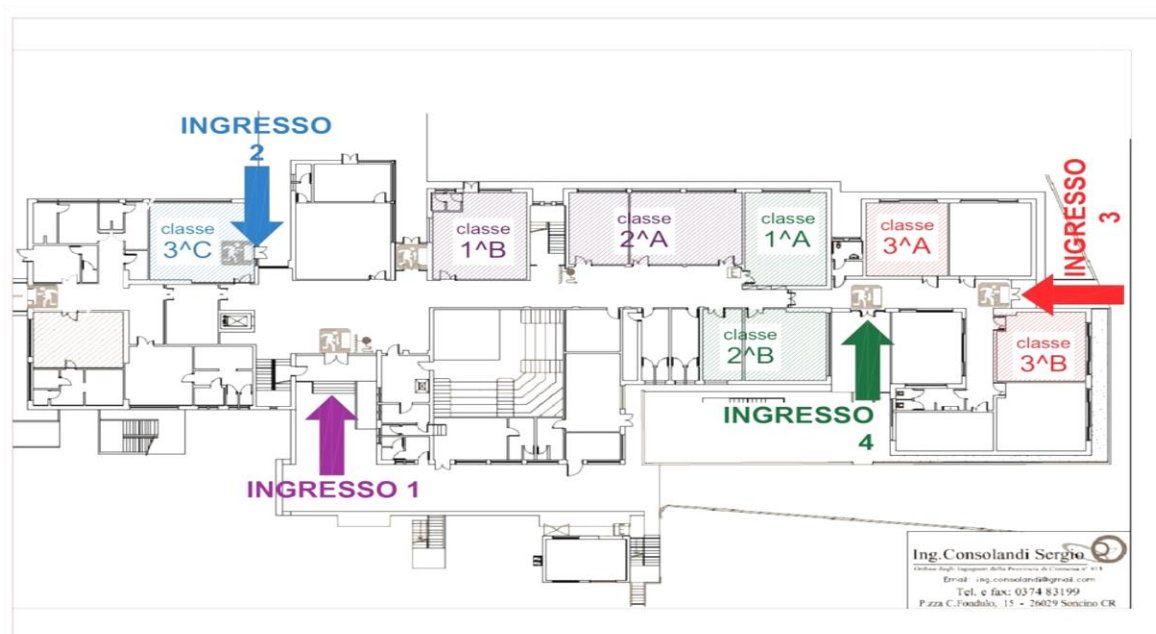

Nella tabella che segue, sono indicati gli ingressi di riferimento di ciascuna classe:

INGRESSO	CLASSE <u>(IN ORDINE DI INGRESSO)</u>
INGRESSO N. 1 – ATRIO PRINCIPALE	2A
	1B
INGRESSO N. 2 – DIRETTO IN AULA	3C
INGRESSO N. 3 – DAL PARCHEGGIO VICINO ALLA POSTA	3A
	3B
INGRESSO N. 4 – CORTILE DEL GELSO	2B
	1A

- Gli studenti che usufruiscono del trasporto, scenderanno dallo scuolabus al punto di sosta più vicino all'ingresso previsto per la loro classe. Lo scuolabus effettuerà tre soste, indicate nella planimetria:

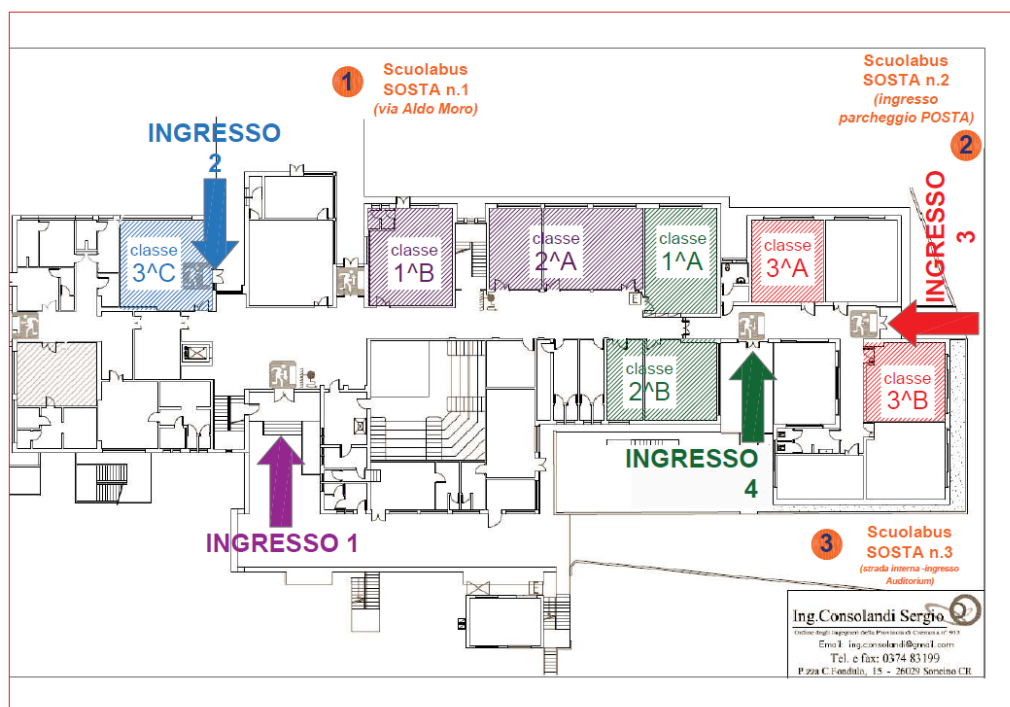

Nella tabella, sono associati i tre punti di sosta dello scuolabus alle classi corrispondenti.

	<b>POSIZIONE</b>	<b>CLASSE CHE DEVE SCENDERE DALLO SCUOLABUS</b>
<b>SOSTA N. 1</b>	Davanti al cortile principale	3C
<b>SOSTA N.2</b>	Vicino alla posta	3A/3B
<b>SOSTA N.3</b>	Strada interna – ingresso Auditorium	2B – 1A – 2A – 1B

Gli studenti, appena scesi dall'autobus, dovranno immediatamente raggiungere il punto di raccolta della loro classe.

- Tutti gli studenti dovranno:
- Arrivare al punto di ritrovo della classe alle 7.55
  - Stazionare nell'area di raccolta della propria classe, indicata con appositi cartelli che indicano il punto di ritrovo.
  - Indossare la mascherina nell'attesa di entrare a scuola
  - Mantenere il distanziamento interpersonale di 1 metro.