

D.d.s. 6 novembre 2020 - n. 13466

Identificazione dei comuni dove è vietato, nell'anno campagna 2020-2021, l'impiego per uso agronomico dei fanghi di depurazione in attuazione dell'articolo 6.2 «Condizioni e modalità di utilizzo dei fanghi», lettera D) dell'allegato 1 della deliberazione della Giunta regionale 1 luglio 2014, n. X/2031

IL DIRIGENTE DELLA STRUTTURA

SVILUPPO AGROALIMENTARE, INTEGRAZIONE DI FILIERA
E COMPATIBILITÀ AMBIENTALE

Vista la seguente normativa comunitaria:

- Direttiva 12 giugno 1986, n. 86/278/CEE concernente la protezione dell'ambiente, in particolare del suolo, nell'utilizzazione dei fanghi di depurazione in agricoltura;
- Direttiva 21 maggio 1991, n. 91/271/CEE concernente il trattamento delle acque reflue urbane
- Direttiva 12 dicembre 1991, n. 91/676/CEE relativa alla Protezione delle acque dall'inquinamento provocato dai nitrati provenienti da fonti agricole;

Vista la seguente normativa nazionale:

- decreto legislativo 3 aprile 2006, n. 152 «Norme in materia ambientale»;
- decreto ministeriale 25 febbraio 2016 «Criteri e norme tecniche generali per la disciplina regionale dell'utilizzazione agronomica degli effluenti di allevamento e delle acque reflue, nonché per la produzione e l'utilizzazione agronomica del digestato»;

Vista la seguente normativa regionale:

- deliberazione della Giunta regionale 1 luglio 2014, n. X/2031 - «Disposizioni regionali per il trattamento e l'utilizzo, a beneficio dell'agricoltura, dei fanghi di depurazione delle acque reflue di impianti civili ed industriali in attuazione dell'art. 8, comma 8, della legge regionale 12 luglio 2007, n. 12. Conseguente integrazione del punto 7.4.2, comma 6, n. 2) della d.g.r. 18 aprile 2012, n. IX 3298, riguardante le linee guida regionali per l'autorizzazione degli impianti per la produzione di energia elettrica da fonti energetiche rinnovabili»; con particolare riferimento all'Allegato n. 1, articolo 6.2 «Condizioni e modalità di utilizzo dei fanghi», lettera d) che prevede:

- «L'impiego per uso agronomico dei fanghi è autorizzato:

- sui terreni coltivati purché gli stessi non siano già oggetto di utilizzazione agronomica di effluenti di allevamento;
- sui terreni che non siano territorialmente localizzati in comuni in cui la produzione di effluenti di allevamento dovuta al carico zootecnico insistente sugli stessi, correlato alle coltivazioni presenti sul territorio comunale, supera il limite fissato dalla Direttiva nitrati e dalla norma regionale di settore (170 kgN/ha/anno per le zone vulnerabili; 340 kgN/ha/anno per le zone non vulnerabili).

- L'individuazione dei comuni che superano i limiti di cui sopra verrà effettuata dalla Regione Lombardia con apposito provvedimento annuale della Direzione Generale Agricoltura emanato entro il mese di novembre di ogni anno, redatto sulla base dei dati di consistenza del bestiame allevato e delle coltivazioni praticate presenti sul SIARL (Sistema Informativo Agricolo Regione Lombardia) o altra equivalente banca dati regionale»

- deliberazione della Giunta regionale 6 giugno 2016, n. X/5269 «Prescrizioni integrative tipo per le autorizzazioni all'utilizzo, a beneficio dell'agricoltura, dei fanghi di depurazione delle acque reflue di impianti civili ed industriali» che stabilisce, tra l'altro, «di confermare le previsioni dei paragrafi 6.2 e 6.3 della d.g.r. 2031/14 non superate da quelle della presente delibera»;
- deliberazione della Giunta regionale 11 settembre 2017, n. X/7076 «Disposizioni integrative, in materia di parametri e valori limite da considerare per i fanghi idonei all'utilizzo in agricoltura, alla d.g.r. 2031/2014 recante disposizioni regionali per il trattamento e l'utilizzo, a beneficio dell'agricoltura, dei fanghi di depurazione delle acque reflue di impianti civili ed industriali in attuazione dell'art. 8, comma 8, della legge regionale 12 luglio 2007, n. 12»;
- decreto dirigenziale 14 maggio 2019, n. 6665 «Ricognizione dei limiti di concentrazione caratterizzanti i fanghi di depurazione idonei per l'utilizzo in agricoltura, a seguito delle

nuove disposizioni normative nazionali di cui alla legge 16 novembre 2018, n. 130 «conversione in legge, con modificazioni, del decreto legge 28 settembre 2018, n. 109, recante disposizioni urgenti per la città di Genova, la sicurezza della rete nazionale delle infrastrutture e dei trasporti, gli eventi sismici del 2016 e 2017, il lavoro e le altre emergenze»;

- deliberazione della Giunta regionale 17 giugno 2019, n. 1777 «Revisione della d.g.r. 1 luglio 2014, n. X/2031 relativamente ai fanghi ammissibili all'utilizzo in agricoltura»;
- delibera della Giunta regionale 26 novembre 2019, n. XI/2535 «Designazione di nuove zone vulnerabili da nitrati di origine agricola ai sensi dell'art. 92 del d.lgs. 152/2006»;
- delibera della Giunta regionale 2 marzo 2020, n. XI/2893 «Approvazione del Programma d'azione regionale per la protezione delle acque dall'inquinamento provocato dai nitrati provenienti da fonti agricole nelle zone vulnerabili ai sensi della direttiva nitrati 91/676/CEE - 2020-2023»
- delibera della Giunta regionale 30 marzo 2020 - n. XI/3001 «Linee guida regionali per la protezione delle acque dall'inquinamento provocato dai nitrati provenienti da fonti agricole nelle zone non vulnerabili ai sensi della direttiva nitrati 91/676/CEE»;

Rawisata la necessità di individuare i Comuni in cui la produzione di effluenti di allevamento dovuta al carico zootecnico insistente sugli stessi, correlato alle coltivazioni presenti sul territorio comunale, ha superato nell'anno 2019 il limite fissato dalla Direttiva nitrati e dalla norma regionale di settore (170 kgN/ha/anno per le zone vulnerabili; 340 kgN/ha/anno per le zone non vulnerabili);

Acquisiti da ERSAF in data 28 novembre 2019 (nostro protocollo M1.2019.0115080) gli elaborati finali dell'aggiornamento DUSAF (Destinazione d'Uso dei Suoli Agricoli e Forestali) necessario per predisporre, a cura di ERSAF, la Relazione tecnica «Carico di azoto zootecnico - Anno 2020 - Relazione tecnica rif. Punto 6.2 lettera d) Allegato 1 d.g.r. 1 luglio 2014 - n. X/2031»;

Acquisita in data 5 novembre 2020 (nostro protocollo M1.2020.0228856) la Relazione tecnica elaborata da ERSAF «Carico di azoto zootecnico - Anno 2020 - Relazione tecnica rif. Punto 6.2 lettera d) Allegato 1 d.g.r. 1 luglio 2014 - n. X/2031» avente lo scopo di calcolare il carico di azoto al campo medio annuo da effluenti di allevamento (e.a.) per ogni Comune della Regione Lombardia contenente l'elenco dei Comuni della Lombardia per ognuno dei quali sono indicati: zona di riferimento ai sensi della direttiva nitrati, carico di azoto potenziale da e.a., possibilità (SI) o impossibilità (NO) di distribuzione di fanghi di depurazione ai sensi del d.lgs. 99/1992 nell'anno campagna 2020-2021;

Considerato che il presente provvedimento conclude il relativo procedimento entro i termini stabiliti dalla deliberazione della Giunta regionale 1 luglio 2014, n. X/2031, articolo 6.2 «Condizioni e modalità di utilizzo dei fanghi», lettera d);

Dato atto che il presente provvedimento rientra tra le competenze della Struttura Sviluppo Agroalimentare, Integrazione di Filiera e Compatibilità Ambientale, individuate dalla d.g.r. XI/1631 del 15 maggio 2019;

Visto l'art. 17 della l.r. 20 del 7 luglio 2008 «Testo unico delle leggi regionali in materia di organizzazione e personale» e i provvedimenti organizzativi della XI legislatura;

DECRETA

1. di approvare l'Allegato A, parte integrante e sostanziale del presente provvedimento, contenente:

- a) la Relazione tecnica elaborata da ERSAF «Carico di azoto zootecnico - Anno 2020 - Relazione tecnica rif. Punto 6.2 lettera d) Allegato 1 d.g.r. 1 luglio 2014 - n. X/2031»;
- b) l'elenco dei Comuni della Lombardia per ognuno dei quali sono indicati: zona di riferimento ai sensi della direttiva nitrati, carico di azoto potenziale da effluenti di allevamento, possibilità (SI) o impossibilità (NO) di distribuzione di fanghi di depurazione ai sensi del d.lgs. 99/1992 nell'anno campagna 2020-2021;

2. di pubblicare il presente atto sul BURL e sul sito internet della Regione Lombardia Direzione Generale Agricoltura;

3. di attestare che il presente atto non è soggetto agli obblighi di pubblicazione di cui agli artt. 26 e 27 del d.lgs. 33/2013.

Il dirigente
Luca Zucchelli

CARICO DI AZOTO ZOOTECNICO – Anno 2020

Relazione Tecnica rif. punto 6.2 lettera d) Allegato 1 D.G.R. 1 luglio 2014 – n. X/2031

Lo scopo del presente lavoro è definire il carico di azoto al campo medio annuo da effluenti di allevamento (e.a.) per ciascun comune della regione Lombardia, così come stabilito dalla D.G.R. 1 luglio 2014, n. X/2031 “Disposizioni regionali per il trattamento e l'utilizzo, a beneficio dell'agricoltura, dei fanghi di depurazione delle acque reflue di impianti civili ed industriali in attuazione dell'art. 8, comma 8, della legge regionale 12 luglio 2007, n. 12 ...”.

Per effettuare questa elaborazione sono state utilizzate le seguenti banche dati:

- DUSAF (Destinazione d'Uso dei Suoli Agricoli e Forestali): la banca dati è costituita da uno strato poligonale di uso e copertura del suolo derivante dall'elaborazioni delle ortofoto del 2007 e successivi aggiornamenti (2019). La classificazione DUSAF è strutturata in 5 livelli gerarchici che suddividono l'intera Regione in 5 macro-aree, 12 classi e 8 sottoclassi che riguardano esclusivamente le aree agricole (Tabella 1). Dalla carta DUSAF è stata ricavata la SAU (Superficie Agricola Utilizzata) totale per ogni comune, che include le superfici dichiarate a SIARL (Sistema Informativo Agricolo della Regione Lombardia).

Tabella 1. Dettaglio della suddivisione degli usi del suolo agricoli utilizzati per l'individuazione della SAU regionale.

LIVELLI					
Ambito generale			Ambito locale		
I	II	III	IV	V	
2 – aree agricole	21 - seminativi	211 - seminativi semplici	2111 – seminativi semplici		
			2112 – seminativi arborati		
			2113 - colture orticole	21131 - colture orticole a pieno campo	
				21132 - colture orticole protette.	
			2114 – colture floro-vivaistiche	21141 - colture floro-vivaistiche a pieno campo	
				21142 - colture floro-vivaistiche protette	
			2115 - orti familiari		
		212 - seminativi in aree irrigue			
		213 – risaie			
	22 – colture permanenti			221 – vigneti	
				222 – frutteti e frutti minori	
				223 – oliveti.	
				224 – arboricoltura da legno	2241 – pioppeti
				2242 - altre legnose agrarie	
	23 - prati permanenti		231 - prati permanenti.	2311 - prati permanenti in assenza di specie arboree ed arbustive	
2312 – prati permanenti con presenza di specie arboree ed arbustive sparse					
2313 – marcite					
3 – territori boscati e ambienti seminaturali	32 - ambienti con vegetazione arbustiva e/o erbacea in evoluzione	321 - praterie naturali d'alta quota	3211 - praterie naturali d'alta quota assenza di specie arboree ed arbustive		
			3212 - praterie naturali d'alta quota con presenza di specie arboree ed arbustive sparse		

- Consistenza zootecnica: i dati utilizzati derivano dalla banca dati SIARL e in particolare dalla tabella allevamenti che comprende per ogni azienda agricola gli allevamenti esistenti e la

relativa ubicazione (comune). La banca dati suddivide il patrimonio zootecnico per specie animali, categorie e fasce di età. Lo scarico dei dati è stato effettuato nel mese di settembre 2020.

L'elaborazione dei dati ha permesso di ricavare per ogni comune il carico di azoto da effluenti di allevamento (Figura 1) utilizzando i parametri presenti nel Programma d'Azione della Regione Lombardia¹, che definisce, in accordo con il DM 25 febbraio 2016, le quantità di effluenti prodotti dalle diverse categorie di animali di interesse zootecnico e le corrispondenti quantità di azoto al campo annue, al netto delle perdite in atmosfera per emissioni di ammoniaca rispetto all'azoto escreto.

In particolare, focalizzando l'analisi sulle Zone Vulnerabili ai Nitrati (ZVN), si osserva che il limite di 170 kg/ha azoto è superato in gran parte delle aree agricole di pianura delle province di Bergamo e Brescia, nella parte sudoccidentale e nordoccidentale (al confine con la provincia di Brescia) della provincia di Mantova, nel settore settentrionale della provincia di Cremona e in alcuni comuni della provincia di Lodi; in alcuni comuni (in rosso nella carta) viene frequentemente superato anche il limite di 340 kg/ha.

Nelle Zone non Vulnerabili ai Nitrati (ZnVN) 9 comuni superano il limite di 340 kg/ha/anno, mentre in Zone Vulnerabili ai nitrati (ZVN) sono 158 i comuni che superano il limite di 170 kg/ha/anno.



Figura 1. Carico di azoto da effluenti di allevamento al campo (kg/ha) su base comunale (SIARL settembre 2020)

¹ Delibera della Giunta regionale 2 marzo 2020, n. XI/2893 "Programma d'Azione regionale per la protezione delle acque dall'inquinamento provocato dai nitrati provenienti da fonti agricole nelle zone vulnerabili ai sensi della Direttiva nitrati 91/676/CEE – 2020-2023"

In base alle indicazioni del punto 6.2 lettera d) dell'Allegato 1 alla D.G.R. 1 luglio 2014 - n. X/2031 dove è precisato che "... l'impiego per uso agronomico dei fanghi è autorizzato sui terreni che non siano territorialmente localizzati in comuni in cui la produzione di e.a. dovuta al carico zootecnico insistente sugli stessi, correlato alle coltivazioni presenti sul territorio comunale, supera il limite fissato dalla Direttiva nitrati e dalla norma regionale di settore (170 kg N/ha/anno per le zone vulnerabili; 340 kg N/ha/anno per le zone non vulnerabili) ...", per ogni comune è stata definita l'idoneità o la non idoneità alla distribuzione dei fanghi (Figura 2).

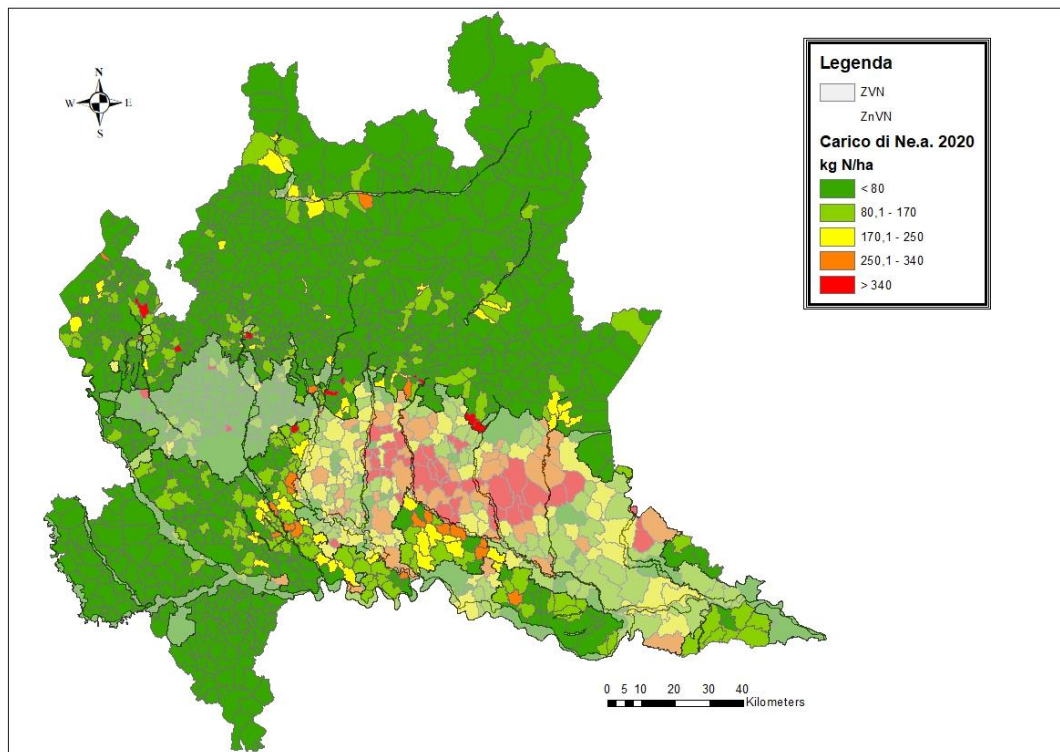

Figura 2. Idoneità dei comuni all'utilizzo agronomico dei fanghi di depurazione (2020).

Il successivo Allegato 1 elenca i comuni, la zona di riferimento ai sensi della Direttiva Nitrati, il carico di azoto da e.a., l'idoneità alla distribuzione dei fanghi (2020).

ALLEGATO 1

COMUNE	PROVINCIA	CODICE ISTAT	ZVN/ZnVN	CARICO di N da e.a. kg/ha	FANGHI AMMISSIBILITA'
ADRARA SAN MARTINO	BERGAMO	16001	ZnVN	32	SI
ADRARA SAN ROCCO	BERGAMO	16002	ZnVN	13	SI
ALBANO SANT`ALESSANDRO	BERGAMO	16003	ZVN	13	SI
ALBINO	BERGAMO	16004	ZnVN	46	SI
ALGUA	BERGAMO	16248	ZnVN	22	SI
ALME`	BERGAMO	16005	ZnVN	31	SI
ALMENNO SAN BARTOLOMEO	BERGAMO	16006	ZnVN	10	SI
ALMENNO SAN SALVATORE	BERGAMO	16007	ZnVN	1	SI
ALZANO LOMBARDO	BERGAMO	16008	ZnVN	43	SI
AMBIVERE	BERGAMO	16009	ZnVN	0	SI
ANTEGNATE	BERGAMO	16010	ZVN	683	NO
ARCENE	BERGAMO	16011	ZnVN	182	SI
ARDESIO	BERGAMO	16012	ZnVN	42	SI
ARZAGO D`ADDA	BERGAMO	16013	ZVN	211	NO
AVERARA	BERGAMO	16014	ZnVN	0	SI
AVIATICO	BERGAMO	16015	ZnVN	13	SI
AZZANO SAN PAOLO	BERGAMO	16016	ZnVN	152	SI
AZZONE	BERGAMO	16017	ZnVN	6	SI
BAGNATICA	BERGAMO	16018	ZnVN	244	SI
BARBATA	BERGAMO	16019	ZVN	220	NO
BARIANO	BERGAMO	16020	ZVN	163	SI
BARZANA	BERGAMO	16021	ZnVN	0	SI
BEDULITA	BERGAMO	16022	ZnVN	3	SI
BERBENNO	BERGAMO	16023	ZnVN	62	SI
BERGAMO	BERGAMO	16024	ZnVN	27	SI
BERZO SAN FERMO	BERGAMO	16025	ZnVN	130	SI
BIANZANO	BERGAMO	16026	ZnVN	25	SI
BLELLO	BERGAMO	16027	ZnVN	202	SI
BOLGARE	BERGAMO	16028	ZnVN	121	SI
BOLTIERE	BERGAMO	16029	ZnVN	42	SI
BONATE SOPRA	BERGAMO	16030	ZVN	25	SI
BONATE SOTTO	BERGAMO	16031	ZVN	28	SI
BORGO DI TERZO	BERGAMO	16032	ZnVN	0	SI
BOSSICO	BERGAMO	16033	ZnVN	75	SI
BOTTANUCO	BERGAMO	16034	ZnVN	288	SI
BRACCA	BERGAMO	16035	ZnVN	2	SI
BRANZI	BERGAMO	16036	ZnVN	32	SI
BREMBATE	BERGAMO	16037	ZnVN	102	SI
BREMBATE DI SOPRA	BERGAMO	16038	ZnVN	244	SI
BRIGNANO GERA D`ADDA	BERGAMO	16040	ZVN	318	NO

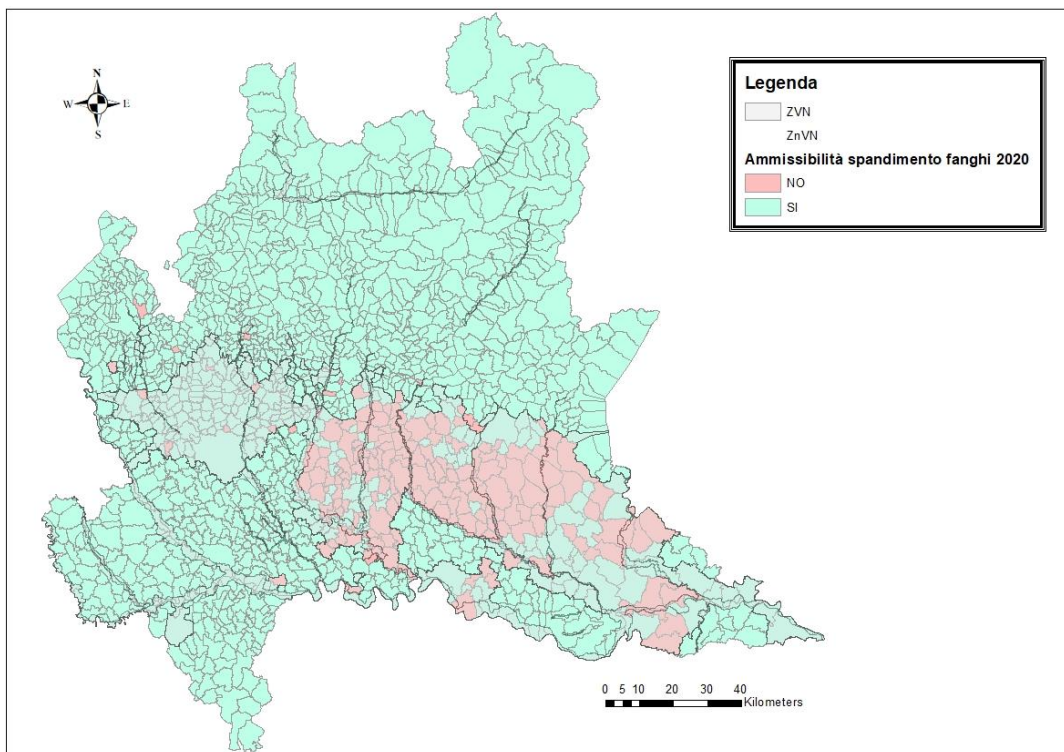
Serie Ordinaria n. 47 - Lunedì 16 novembre 2020

COMUNE	PROVINCIA	CODICE ISTAT	ZVN/ZnVN	CARICO di N da e.a. kg/ha	FANGHI AMMISSIBILITA'
BRUMANO	BERGAMO	16041	ZnVN	24	SI
BRUSAPORTO	BERGAMO	16042	ZnVN	72	SI
CALCINATE	BERGAMO	16043	ZVN	70	SI
CALCIO	BERGAMO	16044	ZVN	450	NO
CALUSCO D`ADDA	BERGAMO	16046	ZnVN	5	SI
CALVENZANO	BERGAMO	16047	ZVN	161	SI
CAMERATA CORNELLO	BERGAMO	16048	ZnVN	49	SI
CANONICA D`ADDA	BERGAMO	16049	ZVN	336	NO
CAPIZZONE	BERGAMO	16050	ZnVN	62	SI
CAPRIATE SAN GERVASIO	BERGAMO	16051	ZVN	0	SI
CAPRINO BERGAMASCO	BERGAMO	16052	ZnVN	10	SI
CARAVAGGIO	BERGAMO	16053	ZVN	247	NO
CAROBBO DEGLI ANGELI	BERGAMO	16055	ZnVN	37	SI
CARONA	BERGAMO	16056	ZnVN	0	SI
CARVICO	BERGAMO	16057	ZVN	3	SI
CASAZZA	BERGAMO	16058	ZnVN	166	SI
CASIRATE D`ADDA	BERGAMO	16059	ZVN	167	SI
CASNIGO	BERGAMO	16060	ZnVN	97	SI
CASSIGLIO	BERGAMO	16061	ZnVN	0	SI
CASTEL ROZZONE	BERGAMO	16063	ZVN	231	NO
CASTELLI CALEPIO	BERGAMO	16062	ZnVN	115	SI
CASTIONE DELLA PRESOLANA	BERGAMO	16064	ZnVN	2	SI
CASTRO	BERGAMO	16065	ZnVN	0	SI
CAVERNAGO	BERGAMO	16066	ZVN	159	SI
CAZZANO SANT`ANDREA	BERGAMO	16067	ZnVN	74	SI
CENATE SOPRA	BERGAMO	16068	ZnVN	14	SI
CENATE SOTTO	BERGAMO	16069	ZnVN	9	SI
CENE	BERGAMO	16070	ZnVN	75	SI
CERETE	BERGAMO	16071	ZnVN	136	SI
CHIGNOLO D`ISOLA	BERGAMO	16072	ZVN	167	SI
CHIUDUNO	BERGAMO	16073	ZnVN	42	SI
CISANO BERGAMASCO	BERGAMO	16074	ZnVN	1	SI
CISERANO	BERGAMO	16075	ZnVN	16	SI
CIVIDATE AL PIANO	BERGAMO	16076	ZVN	200	NO
CLUSONE	BERGAMO	16077	ZnVN	87	SI
COLERE	BERGAMO	16078	ZnVN	6	SI
COLOGNO AL SERIO	BERGAMO	16079	ZVN	182	NO
COLZATE	BERGAMO	16080	ZnVN	77	SI
COMUN NUOVO	BERGAMO	16081	ZnVN	13	SI
CORNA IMAGNA	BERGAMO	16082	ZnVN	69	SI
CORNALBA	BERGAMO	16249	ZnVN	24	SI
CORTENUOVA	BERGAMO	16083	ZVN	402	NO
COSTA DI MEZZATE	BERGAMO	16084	ZnVN	2	SI

COMUNE	PROVINCIA	CODICE ISTAT	ZVN/ZnVN	CARICO di N da e.a. kg/ha	FANGHI AMMISSIBILITA'
COSTA SERINA	BERGAMO	16247	ZnVN	21	SI
COSTA VALLE IMAGNA	BERGAMO	16085	ZnVN	15	SI
COSTA VOLPINO	BERGAMO	16086	ZnVN	40	SI
COVO	BERGAMO	16087	ZVN	247	NO
CREDARO	BERGAMO	16088	ZnVN	371	NO
CURNO	BERGAMO	16089	ZVN	67	SI
CUSIO	BERGAMO	16090	ZnVN	4	SI
DALMINE	BERGAMO	16091	ZnVN	56	SI
DOSSENA	BERGAMO	16092	ZnVN	46	SI
ENDINE GAIANO	BERGAMO	16093	ZnVN	47	SI
ENTRATICO	BERGAMO	16094	ZnVN	75	SI
FARA GERA D'ADDA	BERGAMO	16096	ZVN	123	SI
FARA OLIVANA CON SOLA	BERGAMO	16097	ZVN	78	SI
FILAGO	BERGAMO	16098	ZnVN	102	SI
FINO DEL MONTE	BERGAMO	16099	ZnVN	15	SI
FIORANO AL SERIO	BERGAMO	16100	ZnVN	189	SI
FONTANELLA	BERGAMO	16101	ZVN	422	NO
FONTENO	BERGAMO	16102	ZnVN	2	SI
FOPPOLO	BERGAMO	16103	ZnVN	6	SI
FORESTO SPARSO	BERGAMO	16104	ZnVN	53	SI
FORNOVO SAN GIOVANNI	BERGAMO	16105	ZVN	253	NO
FUIPIANO VALLE IMAGNA	BERGAMO	16106	ZnVN	94	SI
GANDELLINO	BERGAMO	16107	ZnVN	2	SI
GANDINO	BERGAMO	16108	ZnVN	30	SI
GANDOSSO	BERGAMO	16109	ZnVN	26	SI
GAVERINA TERME	BERGAMO	16110	ZnVN	38	SI
GAZZANIGA	BERGAMO	16111	ZnVN	42	SI
GHISALBA	BERGAMO	16113	ZVN	212	NO
GORLAGO	BERGAMO	16114	ZnVN	242	SI
GORLE	BERGAMO	16115	ZnVN	8	SI
GORNO	BERGAMO	16116	ZnVN	61	SI
GRASSOBBIO	BERGAMO	16117	ZVN	68	SI
GROMO	BERGAMO	16118	ZnVN	73	SI
GRONE	BERGAMO	16119	ZnVN	32	SI
GRUMELLO DEL MONTE	BERGAMO	16120	ZnVN	282	SI
ISOLA DI FONDRA	BERGAMO	16121	ZnVN	82	SI
ISSO	BERGAMO	16122	ZVN	602	NO
LALLIO	BERGAMO	16123	ZnVN	620	NO
LEFFE	BERGAMO	16124	ZnVN	76	SI
LENNA	BERGAMO	16125	ZnVN	80	SI
LEVATE	BERGAMO	16126	ZnVN	12	SI
LOCATELLO	BERGAMO	16127	ZnVN	73	SI
LOVERE	BERGAMO	16128	ZnVN	36	SI

Serie Ordinaria n. 47 - Lunedì 16 novembre 2020

COMUNE	PROVINCIA	CODICE ISTAT	ZVN/ZnVN	CARICO di N da e.a. kg/ha	FANGHI AMMISSIBILITA'
LURANO	BERGAMO	16129	ZnVN	6	SI
LUZZANA	BERGAMO	16130	ZnVN	24	SI
MADONE	BERGAMO	16131	ZnVN	3	SI
MAPELLO	BERGAMO	16132	ZnVN	21	SI
MARTINENGO	BERGAMO	16133	ZVN	263	NO
MEDOLAGO	BERGAMO	16250	ZnVN	7	SI
MEZZOLDO	BERGAMO	16134	ZnVN	6	SI
MISANO DI GERA D`ADDA	BERGAMO	16135	ZVN	101	SI
MOIO DE` CALVI	BERGAMO	16136	ZnVN	15	SI
MONASTEROLO DEL CASTELLO	BERGAMO	16137	ZnVN	35	SI
MONTELLO	BERGAMO	16139	ZnVN	0	SI
MORENGO	BERGAMO	16140	ZVN	243	NO
MORNICO AL SERIO	BERGAMO	16141	ZVN	270	NO
MOZZANICA	BERGAMO	16142	ZVN	247	NO
MOZZO	BERGAMO	16143	ZnVN	0	SI
NEMBRO	BERGAMO	16144	ZnVN	20	SI
OLMO AL BREMBO	BERGAMO	16145	ZnVN	52	SI
OLTRE IL COLLE	BERGAMO	16146	ZnVN	39	SI
OLTRESSENDA ALTA	BERGAMO	16147	ZnVN	10	SI
ONETA	BERGAMO	16148	ZnVN	26	SI
ONORE	BERGAMO	16149	ZnVN	148	SI
ORIO AL SERIO	BERGAMO	16150	ZnVN	0	SI
ORNICA	BERGAMO	16151	ZnVN	3	SI
OSIO SOPRA	BERGAMO	16152	ZnVN	347	NO
OSIO SOTTO	BERGAMO	16153	ZnVN	2	SI
PAGAZZANO	BERGAMO	16154	ZVN	77	SI
PALADINA	BERGAMO	16155	ZnVN	39	SI
PALAZZAGO	BERGAMO	16156	ZnVN	65	SI
PALOSCO	BERGAMO	16157	ZVN	243	NO
PARRE	BERGAMO	16158	ZnVN	35	SI
PARZANICA	BERGAMO	16159	ZnVN	23	SI
PEDRENGO	BERGAMO	16160	ZnVN	138	SI
PEIA	BERGAMO	16161	ZnVN	15	SI
PIANICO	BERGAMO	16162	ZnVN	153	SI
PIARIO	BERGAMO	16163	ZnVN	221	SI
PIAZZA BREMBANA	BERGAMO	16164	ZnVN	15	SI
PIAZZATORRE	BERGAMO	16165	ZnVN	4	SI
PIAZZOLO	BERGAMO	16166	ZnVN	104	SI
POGNANO	BERGAMO	16167	ZnVN	212	SI
PONTE NOSSA	BERGAMO	16168	ZnVN	136	SI
PONTE SAN PIETRO	BERGAMO	16170	ZVN	4	SI
PONTERANICA	BERGAMO	16169	ZnVN	8	SI
PONTIDA	BERGAMO	16171	ZnVN	10	SI

COMUNE	PROVINCIA	CODICE ISTAT	ZVN/ZnVN	CARICO di N da e.a. kg/ha	FANGHI AMMISSIBILITA'
PONTIROLO NUOVO	BERGAMO	16172	ZVN	152	SI
PRADALUNGA	BERGAMO	16173	ZnVN	27	SI
PREDORE	BERGAMO	16174	ZnVN	26	SI
PREMOLO	BERGAMO	16175	ZnVN	18	SI
PRESEZZO	BERGAMO	16176	ZVN	0	SI
PUMENENGO	BERGAMO	16177	ZVN	257	NO
RANICA	BERGAMO	16178	ZnVN	79	SI
RANZANICO	BERGAMO	16179	ZnVN	36	SI
RIVA DI SOLTO	BERGAMO	16180	ZnVN	4	SI
ROGNO	BERGAMO	16182	ZnVN	68	SI
ROMANO DI LOMBARDIA	BERGAMO	16183	ZVN	398	NO
RONCOBELLO	BERGAMO	16184	ZnVN	0	SI
RONCOLA	BERGAMO	16185	ZnVN	47	SI
ROTA D'IMAGNA	BERGAMO	16186	ZnVN	57	SI
ROVETTA	BERGAMO	16187	ZnVN	55	SI
SAN GIOVANNI BIANCO	BERGAMO	16188	ZnVN	22	SI
SAN PAOLO D'ARGON	BERGAMO	16189	ZnVN	56	SI
SAN PELLEGRINO TERME	BERGAMO	16190	ZnVN	33	SI
SANT'OMOBONO TERME	BERGAMO	16252	ZnVN	72	SI
SANTA BRIGIDA	BERGAMO	16191	ZnVN	33	SI
SARNICO	BERGAMO	16193	ZnVN	10	SI
SCANZOROSCIATE	BERGAMO	16194	ZnVN	16	SI
SCHILPARIO	BERGAMO	16195	ZnVN	18	SI
SEDRINA	BERGAMO	16196	ZnVN	62	SI
SELVINO	BERGAMO	16197	ZnVN	6	SI
SERIATE	BERGAMO	16198	ZVN	33	SI
SERINA	BERGAMO	16199	ZnVN	33	SI
SOLTO COLLINA	BERGAMO	16200	ZnVN	9	SI
SOLZA	BERGAMO	16251	ZnVN	0	SI
SONGAVAZZO	BERGAMO	16201	ZnVN	1	SI
SORISOLE	BERGAMO	16202	ZnVN	51	SI
SOTTO IL MONTE GIOVANNI XXIII	BERGAMO	16203	ZnVN	19	SI
SOVERE	BERGAMO	16204	ZnVN	52	SI
SPINONE AL LAGO	BERGAMO	16205	ZnVN	11	SI
SPIRANO	BERGAMO	16206	ZnVN	153	SI
STEAZZANO	BERGAMO	16207	ZnVN	133	SI
STROZZA	BERGAMO	16208	ZnVN	22	SI
SUISIO	BERGAMO	16209	ZnVN	44	SI
TALEGGIO	BERGAMO	16210	ZnVN	13	SI
TAVERNOLA BERGAMASCA	BERGAMO	16211	ZnVN	24	SI
TELGATE	BERGAMO	16212	ZVN	291	NO
TERNO D'ISOLA	BERGAMO	16213	ZnVN	34	SI
TORRE BOLDONE	BERGAMO	16214	ZnVN	6	SI

Serie Ordinaria n. 47 - Lunedì 16 novembre 2020

COMUNE	PROVINCIA	CODICE ISTAT	ZVN/ZnVN	CARICO di N da e.a. kg/ha	FANGHI AMMISSIBILITA'
TORRE DE` BUSI	BERGAMO	16215	ZnVN	12	SI
TORRE DE` ROVERI	BERGAMO	16216	ZnVN	17	SI
TORRE PALLAVICINA	BERGAMO	16217	ZVN	427	NO
TRESCORE BALNEARIO	BERGAMO	16218	ZnVN	81	SI
TREVIGLIO	BERGAMO	16219	ZVN	180	NO
TREVIOLIO	BERGAMO	16220	ZnVN	54	SI
UBIALE CLANEZZO	BERGAMO	16221	ZnVN	3	SI
URGNANO	BERGAMO	16222	ZVN	81	SI
VAL BREMBILLA	BERGAMO	16253	ZnVN	28	SI
VALBONDIONE	BERGAMO	16223	ZnVN	3	SI
VALBREMBO	BERGAMO	16224	ZnVN	75	SI
VALGOGLIO	BERGAMO	16225	ZnVN	21	SI
VALLEVE	BERGAMO	16226	ZnVN	7	SI
VALNEGRA	BERGAMO	16227	ZnVN	0	SI
VALTORTA	BERGAMO	16229	ZnVN	14	SI
VEDESETA	BERGAMO	16230	ZnVN	35	SI
VERDELLINO	BERGAMO	16232	ZnVN	53	SI
VERDELLO	BERGAMO	16233	ZnVN	235	SI
VERTOVA	BERGAMO	16234	ZnVN	35	SI
VIADANICA	BERGAMO	16235	ZnVN	60	SI
VIGANO SAN MARTINO	BERGAMO	16236	ZnVN	4	SI
VIGOLO	BERGAMO	16237	ZnVN	70	SI
VILLA D`ADDA	BERGAMO	16238	ZnVN	5	SI
VILLA D`ALME`	BERGAMO	16239	ZnVN	103	SI
VILLA D`OGNA	BERGAMO	16241	ZnVN	192	SI
VILLA DI SERIO	BERGAMO	16240	ZnVN	18	SI
VILLONGO	BERGAMO	16242	ZnVN	41	SI
VILMINORE DI SCALVE	BERGAMO	16243	ZnVN	24	SI
ZANDOBBIO	BERGAMO	16244	ZnVN	6	SI
ZANICA	BERGAMO	16245	ZVN	187	NO
ZOGNO	BERGAMO	16246	ZnVN	32	SI
ACQUAFREDDA	BRESCIA	17001	ZVN	205	NO
ADRO	BRESCIA	17002	ZnVN	54	SI
AGNOSINE	BRESCIA	17003	ZnVN	24	SI
ALFIANELLO	BRESCIA	17004	ZVN	174	NO
ANFO	BRESCIA	17005	ZnVN	17	SI
ANGOLO TERME	BRESCIA	17006	ZnVN	31	SI
ARTOGNE	BRESCIA	17007	ZnVN	99	SI
AZZANO MELLA	BRESCIA	17008	ZVN	137	SI
BAGNOLO MELLA	BRESCIA	17009	ZVN	322	NO
BAGOLINO	BRESCIA	17010	ZnVN	20	SI
BARBARIGA	BRESCIA	17011	ZVN	290	NO
BARGHE	BRESCIA	17012	ZnVN	78	SI

COMUNE	PROVINCIA	CODICE ISTAT	ZVN/ZnVN	CARICO di N da e.a. kg/ha	FANGHI AMMISSIBILITA'
BASSANO BRESCIANO	BRESCIA	17013	ZVN	89	SI
BEDIZZOLE	BRESCIA	17014	ZVN	273	NO
BERLINGO	BRESCIA	17015	ZVN	487	NO
BERZO DEMO	BRESCIA	17016	ZnVN	102	SI
BERZO INFERIORE	BRESCIA	17017	ZnVN	65	SI
BIENNO	BRESCIA	17018	ZnVN	22	SI
BIONE	BRESCIA	17019	ZnVN	9	SI
BORGO SAN GIACOMO	BRESCIA	17020	ZVN	333	NO
BORGOSATOLLO	BRESCIA	17021	ZVN	161	SI
BORNO	BRESCIA	17022	ZnVN	49	SI
BOTTICINO	BRESCIA	17023	ZVN	7	SI
BOVEGNO	BRESCIA	17024	ZnVN	20	SI
BOVEZZO	BRESCIA	17025	ZnVN	10	SI
BRANDICO	BRESCIA	17026	ZVN	48	SI
BRAONE	BRESCIA	17027	ZnVN	36	SI
BRENO	BRESCIA	17028	ZnVN	27	SI
BRESCIA	BRESCIA	17029	ZVN	37	SI
BRIONE	BRESCIA	17030	ZnVN	11	SI
CAINO	BRESCIA	17031	ZnVN	15	SI
CALCINATO	BRESCIA	17032	ZVN	298	NO
CALVAGESE DELLA RIVIERA	BRESCIA	17033	ZnVN	73	SI
CALVISANO	BRESCIA	17034	ZVN	520	NO
CAPO DI PONTE	BRESCIA	17035	ZnVN	69	SI
CAPOVALLE	BRESCIA	17036	ZnVN	13	SI
CAPRIANO DEL COLLE	BRESCIA	17037	ZVN	242	NO
CAPRIOLO	BRESCIA	17038	ZnVN	30	SI
CARPENEDOLO	BRESCIA	17039	ZVN	349	NO
CASTEGNATO	BRESCIA	17040	ZnVN	490	NO
CASTEL MELLA	BRESCIA	17042	ZVN	126	SI
CASTELCOVATI	BRESCIA	17041	ZVN	101	SI
CASTENEDOLO	BRESCIA	17043	ZVN	200	NO
CASTO	BRESCIA	17044	ZnVN	32	SI
CASTREZZATO	BRESCIA	17045	ZVN	201	NO
CAZZAGO SAN MARTINO	BRESCIA	17046	ZVN	164	SI
CEDEGOLO	BRESCIA	17047	ZnVN	34	SI
CELLATICA	BRESCIA	17048	ZnVN	30	SI
CERVENO	BRESCIA	17049	ZnVN	8	SI
CETO	BRESCIA	17050	ZnVN	51	SI
CEVO	BRESCIA	17051	ZnVN	24	SI
CHIARI	BRESCIA	17052	ZVN	339	NO
CIGOLE	BRESCIA	17053	ZVN	436	NO
CIMBERGO	BRESCIA	17054	ZnVN	16	SI
CIVIDATE CAMUNO	BRESCIA	17055	ZnVN	4	SI

Serie Ordinaria n. 47 - Lunedì 16 novembre 2020

COMUNE	PROVINCIA	CODICE ISTAT	ZVN/ZnVN	CARICO di N da e.a. kg/ha	FANGHI AMMISSIBILITA'
COCCAGLIO	BRESCIA	17056	ZVN	302	NO
COLLEBEATO	BRESCIA	17057	ZnVN	1	SI
COLLIO	BRESCIA	17058	ZnVN	13	SI
COLOGNE	BRESCIA	17059	ZVN	142	SI
COMEZZANO - CIZZAGO	BRESCIA	17060	ZVN	446	NO
CONCESIO	BRESCIA	17061	ZnVN	29	SI
CORTE FRANCA	BRESCIA	17062	ZVN	41	SI
CORTENO GOLGI	BRESCIA	17063	ZnVN	13	SI
CORZANO	BRESCIA	17064	ZVN	309	NO
DARFO BOARIO TERME	BRESCIA	17065	ZnVN	112	SI
DELLO	BRESCIA	17066	ZVN	236	NO
DESENZANO DEL GARDA	BRESCIA	17067	ZnVN	71	SI
EDOLO	BRESCIA	17068	ZnVN	14	SI
ERBUSCO	BRESCIA	17069	ZnVN	44	SI
ESINE	BRESCIA	17070	ZnVN	67	SI
FIESSE	BRESCIA	17071	ZVN	155	SI
FLERO	BRESCIA	17072	ZVN	227	NO
GAMBARA	BRESCIA	17073	ZVN	284	NO
GARDONE RIVIERA	BRESCIA	17074	ZnVN	3	SI
GARDONE VAL TROMPIA	BRESCIA	17075	ZnVN	15	SI
GARGNANO	BRESCIA	17076	ZnVN	16	SI
GAVARDO	BRESCIA	17077	ZnVN	183	SI
GHEDI	BRESCIA	17078	ZVN	345	NO
GIANICO	BRESCIA	17079	ZnVN	184	SI
GOTTOLENGO	BRESCIA	17080	ZVN	437	NO
GUSSAGO	BRESCIA	17081	ZnVN	115	SI
IDRO	BRESCIA	17082	ZnVN	0	SI
INCUDINE	BRESCIA	17083	ZnVN	3	SI
IRMA	BRESCIA	17084	ZnVN	19	SI
ISEO	BRESCIA	17085	ZnVN	115	SI
ISORELLA	BRESCIA	17086	ZVN	516	NO
LAVENONE	BRESCIA	17087	ZnVN	6	SI
LENO	BRESCIA	17088	ZVN	374	NO
LIMONE SUL GARDA	BRESCIA	17089	ZnVN	0	SI
LODRINO	BRESCIA	17090	ZnVN	16	SI
LOGRATO	BRESCIA	17091	ZVN	344	NO
LONATO DEL GARDA	BRESCIA	17092	ZVN	222	NO
LONGHENA	BRESCIA	17093	ZVN	142	SI
LOSINE	BRESCIA	17094	ZnVN	35	SI
LOZIO	BRESCIA	17095	ZnVN	7	SI
LUMEZZANE	BRESCIA	17096	ZnVN	9	SI
MACLODIO	BRESCIA	17097	ZVN	164	SI
MAGASA	BRESCIA	17098	ZnVN	9	SI

COMUNE	PROVINCIA	CODICE ISTAT	ZVN/ZnVN	CARICO di N da e.a. kg/ha	FANGHI AMMISSIBILITA'
MAIRANO	BRESCIA	17099	ZVN	123	SI
MALEGNO	BRESCIA	17100	ZnVN	86	SI
MALONNO	BRESCIA	17101	ZnVN	46	SI
MANERBA DEL GARDA	BRESCIA	17102	ZnVN	16	SI
MANERBIO	BRESCIA	17103	ZVN	299	NO
MARCHENO	BRESCIA	17104	ZnVN	19	SI
MARMENTINO	BRESCIA	17105	ZnVN	15	SI
MARONE	BRESCIA	17106	ZnVN	58	SI
MAZZANO	BRESCIA	17107	ZVN	137	SI
MILZANO	BRESCIA	17108	ZVN	382	NO
MONIGA DEL GARDA	BRESCIA	17109	ZnVN	1	SI
MONNO	BRESCIA	17110	ZnVN	9	SI
MONTE ISOLA	BRESCIA	17111	ZnVN	2	SI
MONTICELLI BRUSATI	BRESCIA	17112	ZnVN	133	SI
MONTICHIARI	BRESCIA	17113	ZVN	317	NO
MONTIRONE	BRESCIA	17114	ZVN	326	NO
MURA	BRESCIA	17115	ZnVN	25	SI
MUSCOLINE	BRESCIA	17116	ZnVN	223	SI
NAVE	BRESCIA	17117	ZnVN	67	SI
NIARDO	BRESCIA	17118	ZnVN	55	SI
NUVOLENTO	BRESCIA	17119	ZVN	329	NO
NUVOLERA	BRESCIA	17120	ZVN	170	SI
ODOLO	BRESCIA	17121	ZnVN	2	SI
OFFLAGA	BRESCIA	17122	ZVN	404	NO
OME	BRESCIA	17123	ZnVN	53	SI
ONO SAN PIETRO	BRESCIA	17124	ZnVN	9	SI
ORZINUOVI	BRESCIA	17125	ZVN	359	NO
ORZIVECCHI	BRESCIA	17126	ZVN	398	NO
OSPITALETTO	BRESCIA	17127	ZVN	174	NO
OSSIMO	BRESCIA	17128	ZnVN	11	SI
PADENGHE SUL GARDA	BRESCIA	17129	ZVN	50	SI
PADERNO FRANCIACORTA	BRESCIA	17130	ZVN	248	NO
PAISCO LOVENO	BRESCIA	17131	ZnVN	1	SI
PAITONE	BRESCIA	17132	ZnVN	86	SI
PALAZZOLO SULL'OGLIO	BRESCIA	17133	ZVN	140	SI
PARATICO	BRESCIA	17134	ZnVN	51	SI
PASPARDO	BRESCIA	17135	ZnVN	7	SI
PASSIRANO	BRESCIA	17136	ZVN	135	SI
PAVONE DEL MELLA	BRESCIA	17137	ZVN	556	NO
PERTICA ALTA	BRESCIA	17139	ZnVN	9	SI
PERTICA BASSA	BRESCIA	17140	ZnVN	19	SI
PEZZAZE	BRESCIA	17141	ZnVN	18	SI
PIAN CAMUNO	BRESCIA	17142	ZnVN	238	SI

Serie Ordinaria n. 47 - Lunedì 16 novembre 2020

COMUNE	PROVINCIA	CODICE ISTAT	ZVN/ZnVN	CARICO di N da e.a. kg/ha	FANGHI AMMISSIBILITA'
PIANCOGNO	BRESCIA	17206	ZnVN	29	SI
PISOEGNE	BRESCIA	17143	ZnVN	51	SI
POLAVENO	BRESCIA	17144	ZnVN	16	SI
POLPENAZZE DEL GARDA	BRESCIA	17145	ZnVN	190	SI
POMPIANO	BRESCIA	17146	ZVN	345	NO
PONCARALE	BRESCIA	17147	ZVN	284	NO
PONTE DI LEGNO	BRESCIA	17148	ZnVN	0	SI
PONTEVICO	BRESCIA	17149	ZVN	231	NO
PONTOGLIO	BRESCIA	17150	ZVN	308	NO
POZZOLENGO	BRESCIA	17151	ZnVN	65	SI
PRALBOINO	BRESCIA	17152	ZVN	244	NO
PRESEGLIE	BRESCIA	17153	ZnVN	13	SI
PREVALLE	BRESCIA	17155	ZnVN	195	SI
PROVAGLIO D'ISEO	BRESCIA	17156	ZnVN	60	SI
PROVAGLIO VAL SABBIA	BRESCIA	17157	ZnVN	18	SI
PUEGNAGO SUL GARDA	BRESCIA	17158	ZnVN	43	SI
QUINZANO D'OGGIO	BRESCIA	17159	ZVN	372	NO
REMEDELLO	BRESCIA	17160	ZVN	219	NO
REZZATO	BRESCIA	17161	ZVN	137	SI
ROCCAFRANCA	BRESCIA	17162	ZVN	397	NO
RODENGO - SAIANO	BRESCIA	17163	ZnVN	54	SI
ROE' VOLCIANO	BRESCIA	17164	ZnVN	2	SI
RONCADELLE	BRESCIA	17165	ZnVN	441	NO
ROVATO	BRESCIA	17166	ZVN	197	NO
RUDIANO	BRESCIA	17167	ZVN	225	NO
SABBIO CHIESE	BRESCIA	17168	ZnVN	85	SI
SALE MARASINO	BRESCIA	17169	ZnVN	23	SI
SALO'	BRESCIA	17170	ZnVN	12	SI
SAN FELICE DEL BENACO	BRESCIA	17171	ZnVN	1	SI
SAN GERVASIO BRESCIANO	BRESCIA	17172	ZVN	193	NO
SAN PAOLO	BRESCIA	17138	ZVN	387	NO
SAN ZENO NAVIGLIO	BRESCIA	17173	ZVN	295	NO
SAREZZO	BRESCIA	17174	ZnVN	38	SI
SAVIORE DELL'ADAMELLO	BRESCIA	17175	ZnVN	11	SI
SELLERO	BRESCIA	17176	ZnVN	39	SI
SENIGA	BRESCIA	17177	ZVN	277	NO
SERLE	BRESCIA	17178	ZnVN	39	SI
SIRMIONE	BRESCIA	17179	ZnVN	0	SI
SOIANO DEL LAGO	BRESCIA	17180	ZnVN	58	SI
SONICO	BRESCIA	17181	ZnVN	74	SI
SULZANO	BRESCIA	17182	ZnVN	136	SI
TAVERNOLE SUL MELLA	BRESCIA	17183	ZnVN	38	SI
TEMU'	BRESCIA	17184	ZnVN	6	SI

COMUNE	PROVINCIA	CODICE ISTAT	ZVN/ZnVN	CARICO di N da e.a. kg/ha	FANGHI AMMISSIBILITA'
TIGNALE	BRESCIA	17185	ZnVN	7	SI
TORBOLE CASAGLIA	BRESCIA	17186	ZVN	132	SI
TOSCOLANO MADERNO	BRESCIA	17187	ZnVN	6	SI
TRAVAGLIATO	BRESCIA	17188	ZVN	160	SI
TREMOSINE SUL GARDA	BRESCIA	17189	ZnVN	87	SI
TRENZANO	BRESCIA	17190	ZVN	143	SI
TREVISO BRESCIANO	BRESCIA	17191	ZnVN	41	SI
URAGO D'OGGIO	BRESCIA	17192	ZVN	326	NO
VALLIO TERME	BRESCIA	17193	ZnVN	4	SI
VALVESTINO	BRESCIA	17194	ZnVN	6	SI
VEROLANUOVA	BRESCIA	17195	ZVN	273	NO
VEROLAVECCHIA	BRESCIA	17196	ZVN	470	NO
VESTONE	BRESCIA	17197	ZnVN	5	SI
VEZZA D'OGGIO	BRESCIA	17198	ZnVN	27	SI
VILLA CARCINA	BRESCIA	17199	ZnVN	7	SI
VILLACHIARA	BRESCIA	17200	ZVN	334	NO
VILLANUOVA SUL CLISI	BRESCIA	17201	ZnVN	10	SI
VIONE	BRESCIA	17202	ZnVN	13	SI
VISANO	BRESCIA	17203	ZVN	310	NO
VOBARNO	BRESCIA	17204	ZnVN	55	SI
ZONE	BRESCIA	17205	ZnVN	10	SI
ALBAVILLA	COMO	13003	ZnVN	0	SI
ALBESE CON CASSANO	COMO	13004	ZnVN	1	SI
ALBIOLO	COMO	13005	ZnVN	4	SI
ALSERIO	COMO	13006	ZnVN	11	SI
ALTA VALLE INTELVI	COMO	13253	ZnVN	45	SI
ALZATE BRIANZA	COMO	13007	ZnVN	96	SI
ANZANO DEL PARCO	COMO	13009	ZnVN	108	SI
APPIANO GENTILE	COMO	13010	ZnVN	138	SI
ARGEGNO	COMO	13011	ZnVN	52	SI
AROSIO	COMO	13012	ZnVN	6	SI
ASSO	COMO	13013	ZnVN	63	SI
BARNI	COMO	13015	ZnVN	63	SI
BELLAGIO	COMO	13250	ZnVN	43	SI
BENE LARIO	COMO	13021	ZnVN	242	SI
BEREGAZZO CON FIGLIARO	COMO	13022	ZnVN	3	SI
BINAGO	COMO	13023	ZnVN	113	SI
BIZZARONE	COMO	13024	ZnVN	119	SI
BLESSAGNO	COMO	13025	ZnVN	42	SI
BLEVIO	COMO	13026	ZnVN	0	SI
BREGNANO	COMO	13028	ZVN	66	SI
BRENNA	COMO	13029	ZnVN	0	SI
BRIENNO	COMO	13030	ZnVN	3	SI

Serie Ordinaria n. 47 - Lunedì 16 novembre 2020

COMUNE	PROVINCIA	CODICE ISTAT	ZVN/ZnVN	CARICO di N da e.a. kg/ha	FANGHI AMMISSIBILITA'
BRUNATE	COMO	13032	ZnVN	73	SI
BULGAROGRASSO	COMO	13034	ZnVN	368	NO
CABIA TE	COMO	13035	ZVN	0	SI
CADORAGO	COMO	13036	ZnVN	34	SI
CAGLIO	COMO	13037	ZnVN	56	SI
CANTU'	COMO	13041	ZVN	62	SI
CANZO	COMO	13042	ZnVN	33	SI
CAPIAGO INTIMIANO	COMO	13043	ZVN	54	SI
CARATE URIO	COMO	13044	ZnVN	6	SI
CARBONATE	COMO	13045	ZnVN	117	SI
CARIMATE	COMO	13046	ZVN	0	SI
CARLAZZO	COMO	13047	ZnVN	62	SI
CARUGO	COMO	13048	ZVN	1	SI
CASLINO D'ERBA	COMO	13052	ZnVN	21	SI
CASNATE CON BERNATE	COMO	13053	ZnVN	33	SI
CASSINA RIZZARDI	COMO	13055	ZnVN	0	SI
CASTELMARTE	COMO	13058	ZnVN	75	SI
CASTELNUOVO BOZZENTE	COMO	13059	ZnVN	44	SI
CAVARGNA	COMO	13062	ZnVN	6	SI
CENTRO VALLE INTELVI	COMO	13254	ZnVN	22	SI
CERANO INTELVI	COMO	13063	ZnVN	23	SI
CERMENATE	COMO	13064	ZVN	66	SI
CERNOBBIO	COMO	13065	ZnVN	0	SI
CIRIMIDO	COMO	13068	ZnVN	31	SI
CLAINO CON OSTENO	COMO	13071	ZnVN	5	SI
COLONNO	COMO	13074	ZnVN	1	SI
COLVERDE	COMO	13251	ZnVN	71	SI
COMO	COMO	13075	ZnVN	34	SI
CORRIDO	COMO	13077	ZnVN	86	SI
CREMIA	COMO	13083	ZnVN	7	SI
CUCCIAGO	COMO	13084	ZVN	0	SI
CUSINO	COMO	13085	ZnVN	12	SI
DIZZASCO	COMO	13087	ZnVN	28	SI
DOMASO	COMO	13089	ZnVN	65	SI
DONGO	COMO	13090	ZnVN	19	SI
DOSSO DEL LIRO	COMO	13092	ZnVN	16	SI
ERBA	COMO	13095	ZnVN	144	SI
EUPILIO	COMO	13097	ZnVN	93	SI
FAGGETO LARIO	COMO	13098	ZnVN	3	SI
FALOPPIO	COMO	13099	ZnVN	18	SI
FENEGRO'	COMO	13100	ZnVN	23	SI
FIGINO SERENZA	COMO	13101	ZVN	109	SI
FINO MORNASCO	COMO	13102	ZnVN	19	SI

COMUNE	PROVINCIA	CODICE ISTAT	ZVN/ZnVN	CARICO di N da e.a. kg/ha	FANGHI AMMISSIBILITA'
GARZENO	COMO	13106	ZnVN	13	SI
GERA LARIO	COMO	13107	ZnVN	129	SI
GRANDATE	COMO	13110	ZnVN	10	SI
GRANDOLA ED UNITI	COMO	13111	ZnVN	36	SI
GRAVEDONA ED UNITI	COMO	13249	ZnVN	11	SI
GRIANTE	COMO	13113	ZnVN	16	SI
GUANZATE	COMO	13114	ZnVN	26	SI
INVERIGO	COMO	13118	ZnVN	39	SI
LAGLIO	COMO	13119	ZnVN	0	SI
LAINO	COMO	13120	ZnVN	25	SI
LAMBRUGO	COMO	13121	ZnVN	229	SI
LASNIGO	COMO	13123	ZnVN	84	SI
LEZZENO	COMO	13126	ZnVN	9	SI
LIMIDO COMASCO	COMO	13128	ZnVN	20	SI
LIPOMO	COMO	13129	ZnVN	0	SI
LIVO	COMO	13130	ZnVN	15	SI
LOCATE VARESIANO	COMO	13131	ZnVN	2	SI
LOMAZZO	COMO	13133	ZVN	3	SI
LONGONE AL SEGRINO	COMO	13134	ZnVN	0	SI
LUISAGO	COMO	13135	ZnVN	70	SI
LURAGO D'ERBA	COMO	13136	ZnVN	7	SI
LURAGO MARINONE	COMO	13137	ZnVN	125	SI
LURATE CACCIVIO	COMO	13138	ZnVN	98	SI
MAGREGLIO	COMO	13139	ZnVN	0	SI
MARIANO COMENSE	COMO	13143	ZVN	93	SI
MASLIANICO	COMO	13144	ZnVN	0	SI
MENAGGIO	COMO	13145	ZnVN	0	SI
MERONE	COMO	13147	ZnVN	152	SI
MOLTRASIO	COMO	13152	ZnVN	0	SI
MONGUZZO	COMO	13153	ZnVN	12	SI
MONTANO LUCINO	COMO	13154	ZnVN	12	SI
MONTEMEZZO	COMO	13155	ZnVN	3	SI
MONTORFANO	COMO	13157	ZVN	1	SI
MOZZATE	COMO	13159	ZnVN	54	SI
MUSSO	COMO	13160	ZnVN	4	SI
NESSO	COMO	13161	ZnVN	26	SI
NOVEDRATE	COMO	13163	ZVN	537	NO
OLGIATE COMASCO	COMO	13165	ZnVN	48	SI
OLTRONA DI SAN MAMETTE	COMO	13169	ZnVN	49	SI
ORSENIGO	COMO	13170	ZnVN	46	SI
PEGLIO	COMO	13178	ZnVN	35	SI
PIANELLO DEL LARIO	COMO	13183	ZnVN	8	SI
PIGRA	COMO	13184	ZnVN	0	SI

Serie Ordinaria n. 47 - Lunedì 16 novembre 2020

COMUNE	PROVINCIA	CODICE ISTAT	ZVN/ZnVN	CARICO di N da e.a. kg/ha	FANGHI AMMISSIBILITA'
PLESIO	COMO	13185	ZnVN	0	SI
POGNANA LARIO	COMO	13186	ZnVN	0	SI
PONNA	COMO	13187	ZnVN	34	SI
PONTE LAMBRO	COMO	13188	ZnVN	162	SI
PORLEZZA	COMO	13189	ZnVN	66	SI
PROSERPIO	COMO	13192	ZnVN	36	SI
PUSIANO	COMO	13193	ZnVN	17	SI
REZZAGO	COMO	13195	ZnVN	9	SI
RODERO	COMO	13197	ZnVN	47	SI
RONAGO	COMO	13199	ZnVN	69	SI
ROVELLASCA	COMO	13201	ZVN	78	SI
ROVELLO PORRO	COMO	13202	ZVN	0	SI
SALA COMACINA	COMO	13203	ZnVN	13	SI
SAN BARTOLOMEO VAL CAVARGNA	COMO	13204	ZnVN	0	SI
SAN FERMO DELLA BATTAGLIA	COMO	13206	ZnVN	44	SI
SAN NAZZARO VAL CAVARGNA	COMO	13207	ZnVN	1	SI
SAN SIRO	COMO	13248	ZnVN	7	SI
SCHIGNANO	COMO	13211	ZnVN	30	SI
SENNA COMASCO	COMO	13212	ZnVN	30	SI
SOLBIATE CON CAGNO	COMO	13255	ZnVN	107	SI
SORICO	COMO	13216	ZnVN	34	SI
SORMANO	COMO	13217	ZnVN	17	SI
STAZZONA	COMO	13218	ZnVN	54	SI
TAVERNERIO	COMO	13222	ZnVN	0	SI
TORNO	COMO	13223	ZnVN	10	SI
TREMEZZINA	COMO	13252	ZnVN	24	SI
TREZZONE	COMO	13226	ZnVN	19	SI
TURATE	COMO	13227	ZVN	23	SI
UGGIATE - TREVANO	COMO	13228	ZnVN	65	SI
VAL REZZO	COMO	13233	ZnVN	20	SI
VALBRONA	COMO	13229	ZnVN	9	SI
VALMOREA	COMO	13232	ZnVN	62	SI
VALSOLDA	COMO	13234	ZnVN	9	SI
VELESO	COMO	13236	ZnVN	10	SI
VENIANO	COMO	13238	ZnVN	153	SI
VERCANA	COMO	13239	ZnVN	13	SI
VERTEMATE CON MINOPRIO	COMO	13242	ZVN	5	SI
VILLA GUARDIA	COMO	13245	ZnVN	71	SI
ZELBIO	COMO	13246	ZnVN	9	SI
ACQUANEGRA CREMONESE	CREMONA	19001	ZnVN	137	SI
AGNADELLO	CREMONA	19002	ZVN	232	NO
ANNICCO	CREMONA	19003	ZnVN	122	SI

COMUNE	PROVINCIA	CODICE ISTAT	ZVN/ZnVN	CARICO di N da e.a. kg/ha	FANGHI AMMISSIBILITA'
AZZANELLO	CREMONA	19004	ZnVN	31	SI
BAGNOLO CREMASCO	CREMONA	19005	ZVN	258	NO
BONEMERSE	CREMONA	19006	ZVN	17	SI
BORDOLANO	CREMONA	19007	ZnVN	117	SI
CALVATONE	CREMONA	19009	ZVN	17	SI
CAMISANO	CREMONA	19010	ZVN	487	NO
CAMPAGNOLA CREMASCA	CREMONA	19011	ZVN	136	SI
CAPERGNANICA	CREMONA	19012	ZVN	278	NO
CAPPELLA CANTONE	CREMONA	19013	ZVN	172	NO
CAPPELLA DE` PICENARDI	CREMONA	19014	ZnVN	44	SI
CAPRALBA	CREMONA	19015	ZVN	225	NO
CASALBUTTANO ED UNITI	CREMONA	19016	ZnVN	182	SI
CASALE CREMASCO - VIDOLASCO	CREMONA	19017	ZVN	290	NO
CASALETTO CEREDANO	CREMONA	19018	ZVN	269	NO
CASALETTO DI SOPRA	CREMONA	19019	ZVN	409	NO
CASALETTO VAPRIO	CREMONA	19020	ZVN	227	NO
CASALMAGGIORE	CREMONA	19021	ZnVN	62	SI
CASALMORANO	CREMONA	19022	ZnVN	252	SI
CASTEL GABBIANO	CREMONA	19024	ZVN	412	NO
CASTELDIDONE	CREMONA	19023	ZnVN	126	SI
CASTELLEONE	CREMONA	19025	ZVN	276	NO
CASTELVERDE	CREMONA	19026	ZnVN	152	SI
CASTELVISCONTI	CREMONA	19027	ZnVN	278	SI
CELLA DATI	CREMONA	19028	ZnVN	98	SI
CHIEVE	CREMONA	19029	ZVN	219	NO
CICOGLIO	CREMONA	19030	ZnVN	215	SI
CINGIA DE` BOTTI	CREMONA	19031	ZnVN	251	SI
CORTE DE` CORTESI CON CIGNONE	CREMONA	19032	ZnVN	253	SI
CORTE DE` FRATI	CREMONA	19033	ZnVN	74	SI
CREDERA RUBBIANO	CREMONA	19034	ZVN	161	SI
CREMA	CREMONA	19035	ZVN	152	SI
CREMONA	CREMONA	19036	ZVN	78	SI
CREMOSANO	CREMONA	19037	ZVN	175	NO
CROTTA D`ADDA	CREMONA	19038	ZVN	254	NO
CUMIGNANO SUL NAVIGLIO	CREMONA	19039	ZVN	660	NO
DEROVERE	CREMONA	19040	ZnVN	99	SI
DOVERA	CREMONA	19041	ZVN	197	NO
FIESCO	CREMONA	19043	ZVN	160	SI
FORMIGARA	CREMONA	19044	ZVN	233	NO
GABBIONETA BINANUOVA	CREMONA	19045	ZVN	123	SI
GADESCO PIEVE DELMONA	CREMONA	19046	ZnVN	78	SI
GENIVOLTA	CREMONA	19047	ZnVN	242	SI

Serie Ordinaria n. 47 - Lunedì 16 novembre 2020

COMUNE	PROVINCIA	CODICE ISTAT	ZVN/ZnVN	CARICO di N da e.a. kg/ha	FANGHI AMMISSIBILITA'
GERRE DE'CAPRIOLI	CREMONA	19048	ZVN	88	SI
GOMBITO	CREMONA	19049	ZVN	186	NO
GRONTARDO	CREMONA	19050	ZnVN	263	SI
GRUMELLO CREMONESE ED UNITI	CREMONA	19051	ZnVN	135	SI
GUSSOLA	CREMONA	19052	ZnVN	14	SI
ISOLA DOVARESE	CREMONA	19053	ZVN	103	SI
IZANO	CREMONA	19054	ZVN	308	NO
MADIGNANO	CREMONA	19055	ZVN	72	SI
MALAGNINO	CREMONA	19056	ZVN	189	NO
MARTIGNANA DI PO	CREMONA	19057	ZnVN	0	SI
MONTE CREMASCO	CREMONA	19058	ZVN	171	NO
MONTODINE	CREMONA	19059	ZVN	161	SI
MOSCAZZANO	CREMONA	19060	ZVN	231	NO
MOTTA BALUFFI	CREMONA	19061	ZnVN	16	SI
OFFANENGO	CREMONA	19062	ZVN	130	SI
OLMENETA	CREMONA	19063	ZnVN	189	SI
OSTIANO	CREMONA	19064	ZVN	134	SI
PADERNO PONCHIELLI	CREMONA	19065	ZnVN	236	SI
PALAZZO PIGNANO	CREMONA	19066	ZVN	216	NO
PANDINO	CREMONA	19067	ZVN	250	NO
PERSICO DOSIMO	CREMONA	19068	ZnVN	156	SI
PESCAROLO ED UNITI	CREMONA	19069	ZnVN	177	SI
PESSINA CREMONESE	CREMONA	19070	ZVN	212	NO
PIADENA DRIZZONA	CREMONA	19116	ZVN	109	SI
PIANENGO	CREMONA	19072	ZVN	68	SI
PIERANICA	CREMONA	19073	ZVN	76	SI
PIEVE D'OLMI	CREMONA	19074	ZVN	146	SI
PIEVE SAN GIACOMO	CREMONA	19075	ZVN	203	NO
PIZZIGHETTONE	CREMONA	19076	ZVN	313	NO
POZZAGLIO ED UNITI	CREMONA	19077	ZnVN	205	SI
QUINTANO	CREMONA	19078	ZVN	178	NO
RICENGO	CREMONA	19079	ZVN	484	NO
RIPALTA ARPINA	CREMONA	19080	ZVN	74	SI
RIPALTA CREMASCA	CREMONA	19081	ZVN	146	SI
RIPALTA GUERINA	CREMONA	19082	ZVN	280	NO
RIVAROLO DEL RE ED UNITI	CREMONA	19083	ZnVN	102	SI
RIVOLTA D'ADDA	CREMONA	19084	ZVN	247	NO
ROBECCO D'OGGIO	CREMONA	19085	ZnVN	256	SI
ROMANENGO	CREMONA	19086	ZVN	195	NO
SALVIROLA	CREMONA	19087	ZVN	51	SI
SAN BASSANO	CREMONA	19088	ZVN	201	NO
SAN DANIELE PO	CREMONA	19089	ZVN	126	SI
SAN GIOVANNI IN CROCE	CREMONA	19090	ZnVN	62	SI

COMUNE	PROVINCIA	CODICE ISTAT	ZVN/ZnVN	CARICO di N da e.a. kg/ha	FANGHI AMMISSIBILITA'
SAN MARTINO DEL LAGO	CREMONA	19091	ZnVN	35	SI
SCANDOLARA RAVARA	CREMONA	19092	ZnVN	154	SI
SCANDOLARA RIPA D'OGLIO	CREMONA	19093	ZnVN	310	SI
SERGNANO	CREMONA	19094	ZVN	217	NO
SESTO ED UNITI	CREMONA	19095	ZnVN	192	SI
SOLAROLO RAINERIO	CREMONA	19096	ZnVN	74	SI
SONCINO	CREMONA	19097	ZVN	302	NO
SORESINA	CREMONA	19098	ZnVN	64	SI
SOSPIRO	CREMONA	19099	ZVN	94	SI
SPINADESCO	CREMONA	19100	ZVN	77	SI
SPINEDA	CREMONA	19101	ZnVN	104	SI
SPINO D'ADDA	CREMONA	19102	ZVN	231	NO
STAGNO LOMBARDO	CREMONA	19103	ZVN	211	NO
TICENGO	CREMONA	19104	ZVN	181	NO
TORLINO VIMERCATI	CREMONA	19105	ZVN	62	SI
TORNATA	CREMONA	19106	ZVN	22	SI
TORRE DE' PICENARDI	CREMONA	19107	ZnVN	150	SI
TORRICELLA DEL PIZZO	CREMONA	19108	ZnVN	6	SI
TRESCORE CREMASCO	CREMONA	19109	ZVN	217	NO
TRIGOLO	CREMONA	19110	ZVN	236	NO
VAIANO CREMASCO	CREMONA	19111	ZVN	134	SI
VAILATE	CREMONA	19112	ZVN	72	SI
VESCOVATO	CREMONA	19113	ZVN	290	NO
VOLONGO	CREMONA	19114	ZVN	151	SI
VOLTIDO	CREMONA	19115	ZnVN	34	SI
ABBADIA LARIANA	LECCO	97001	ZnVN	21	SI
AIRUNO	LECCO	97002	ZnVN	3	SI
ANNONE DI BRIANZA	LECCO	97003	ZnVN	26	SI
BALLABIO	LECCO	97004	ZnVN	46	SI
BARZAGO	LECCO	97005	ZnVN	83	SI
BARZANO`	LECCO	97006	ZnVN	0	SI
BARZIO	LECCO	97007	ZnVN	14	SI
BELLANO	LECCO	97008	ZnVN	5	SI
BOSISIO PARINI	LECCO	97009	ZnVN	99	SI
BRIVIO	LECCO	97010	ZnVN	85	SI
BULCIAGO	LECCO	97011	ZnVN	187	SI
CALCO	LECCO	97012	ZnVN	133	SI
CALOLZIOCORTE	LECCO	97013	ZnVN	24	SI
CARENNO	LECCO	97014	ZnVN	19	SI
CASARGO	LECCO	97015	ZnVN	22	SI
CASATENOVO	LECCO	97016	ZnVN	27	SI
CASSAGO BRIANZA	LECCO	97017	ZnVN	42	SI
CASSINA VALSASSINA	LECCO	97018	ZnVN	201	SI

Serie Ordinaria n. 47 - Lunedì 16 novembre 2020

COMUNE	PROVINCIA	CODICE ISTAT	ZVN/ZnVN	CARICO di N da e.a. kg/ha	FANGHI AMMISSIBILITA'
CASTELLO DI BRIANZA	LECCO	97019	ZnVN	2	SI
CERNUSCO LOMBARDONE	LECCO	97020	ZVN	3	SI
CESANA BRIANZA	LECCO	97021	ZnVN	78	SI
CIVATE	LECCO	97022	ZnVN	8	SI
COLICO	LECCO	97023	ZnVN	49	SI
COLLE BRIANZA	LECCO	97024	ZnVN	32	SI
CORTENOVA	LECCO	97025	ZnVN	60	SI
COSTA MASNAGA	LECCO	97026	ZnVN	4	SI
CRANDOLA VALSASSINA	LECCO	97027	ZnVN	14	SI
CREMELLA	LECCO	97028	ZnVN	6	SI
CREMENO	LECCO	97029	ZnVN	23	SI
DERVIO	LECCO	97030	ZnVN	2	SI
DOLZAGO	LECCO	97031	ZnVN	0	SI
DORIO	LECCO	97032	ZnVN	6	SI
ELLO	LECCO	97033	ZnVN	0	SI
ERVE	LECCO	97034	ZnVN	9	SI
ESINO LARIO	LECCO	97035	ZnVN	26	SI
GALBIATE	LECCO	97036	ZnVN	29	SI
GARBAGNATE MONASTERO	LECCO	97037	ZnVN	3	SI
GARLATE	LECCO	97038	ZnVN	30	SI
IMBERSAGO	LECCO	97039	ZnVN	11	SI
INTROBIO	LECCO	97040	ZnVN	18	SI
LA VALLETTA BRIANZA	LECCO	97092	ZnVN	14	SI
LECCO	LECCO	97042	ZnVN	26	SI
LIERNA	LECCO	97043	ZnVN	5	SI
LOMAGNA	LECCO	97044	ZVN	11	SI
MALGRATE	LECCO	97045	ZnVN	0	SI
MANDELLO DEL LARIO	LECCO	97046	ZnVN	1	SI
MARGNO	LECCO	97047	ZnVN	65	SI
MERATE	LECCO	97048	ZVN	98	SI
MISSAGLIA	LECCO	97049	ZnVN	156	SI
MOGGIO	LECCO	97050	ZnVN	0	SI
MOLTENO	LECCO	97051	ZnVN	121	SI
MONTE MARENZO	LECCO	97052	ZnVN	3	SI
MONTEVECCHIA	LECCO	97053	ZVN	15	SI
MONTICELLO BRIANZA	LECCO	97054	ZnVN	29	SI
MORTERONE	LECCO	97055	ZnVN	15	SI
NIBIONNO	LECCO	97056	ZnVN	20	SI
OGGIONO	LECCO	97057	ZnVN	61	SI
OLGIATE MOLGORA	LECCO	97058	ZnVN	66	SI
OLGINATE	LECCO	97059	ZnVN	13	SI
OLIVETO LARIO	LECCO	97060	ZnVN	53	SI
OSNAGO	LECCO	97061	ZVN	84	SI

COMUNE	PROVINCIA	CODICE ISTAT	ZVN/ZnVN	CARICO di N da e.a. kg/ha	FANGHI AMMISSIBILITA'
PADERNO D'ADDA	LECCO	97062	ZnVN	20	SI
PAGNONA	LECCO	97063	ZnVN	9	SI
PARLASCO	LECCO	97064	ZnVN	0	SI
PASTURO	LECCO	97065	ZnVN	57	SI
PERLEDO	LECCO	97067	ZnVN	0	SI
PESCATO	LECCO	97068	ZnVN	0	SI
PREMANA	LECCO	97069	ZnVN	4	SI
PRIMALUNA	LECCO	97070	ZnVN	43	SI
ROBBIATE	LECCO	97071	ZnVN	0	SI
ROGENO	LECCO	97072	ZnVN	555	NO
SANTA MARIA HOE'	LECCO	97074	ZnVN	3	SI
SIRONE	LECCO	97075	ZnVN	90	SI
SIRTORI	LECCO	97076	ZnVN	4	SI
SUEGLIO	LECCO	97077	ZnVN	10	SI
SUELLO	LECCO	97078	ZnVN	27	SI
TACENO	LECCO	97079	ZnVN	49	SI
VALGREGHENTINO	LECCO	97082	ZnVN	2	SI
VALMADRERA	LECCO	97083	ZnVN	12	SI
VALVARRONE	LECCO	97093	ZnVN	8	SI
VARENNA	LECCO	97084	ZnVN	14	SI
VERCURAGO	LECCO	97086	ZnVN	30	SI
VERDERIO	LECCO	97091	ZVN	23	SI
VIGANO'	LECCO	97090	ZnVN	9	SI
ABBADIA CERRETO	LODI	98001	ZVN	266	NO
BERTONICO	LODI	98002	ZVN	215	NO
BOFFALORA D'ADDA	LODI	98003	ZVN	95	SI
BORGHETTO LODIGIANO	LODI	98004	ZnVN	158	SI
BORGO SAN GIOVANNI	LODI	98005	ZnVN	313	SI
BREMBIO	LODI	98006	ZVN	226	NO
CASALETTO LODIGIANO	LODI	98008	ZnVN	93	SI
CASALMAIOCCO	LODI	98009	ZnVN	190	SI
CASALPUSTERLENGO	LODI	98010	ZnVN	87	SI
CASELLE LANDI	LODI	98011	ZnVN	96	SI
CASELLE LURANI	LODI	98012	ZnVN	146	SI
CASTELGERUNDO	LODI	98062	ZVN	186	NO
CASTELNUOVO BOCCA D'ADDA	LODI	98013	ZnVN	62	SI
CASTIGLIONE D'ADDA	LODI	98014	ZVN	41	SI
CASTIRAGA VIDARDO	LODI	98015	ZnVN	148	SI
CAVENAGO D'ADDA	LODI	98017	ZVN	92	SI
CERVIGNANO D'ADDA	LODI	98018	ZnVN	339	SI
CODOGNO	LODI	98019	ZnVN	165	SI
COMAZZO	LODI	98020	ZnVN	115	SI
CORNEGLIANO LAUDENSE	LODI	98021	ZnVN	177	SI

Serie Ordinaria n. 47 - Lunedì 16 novembre 2020

COMUNE	PROVINCIA	CODICE ISTAT	ZVN/ZnVN	CARICO di N da e.a. kg/ha	FANGHI AMMISSIBILITA'
CORNO GIOVINE	LODI	98022	ZnVN	164	SI
CORNOVECCHIO	LODI	98023	ZnVN	6	SI
CORTE PALASIO	LODI	98024	ZVN	249	NO
CRESPIATICA	LODI	98025	ZVN	98	SI
FOMBIO	LODI	98026	ZVN	64	SI
GALGAGNANO	LODI	98027	ZnVN	247	SI
GRAFFIGNANA	LODI	98028	ZnVN	18	SI
GUARDAMIGLIO	LODI	98029	ZVN	319	NO
LIVRAGA	LODI	98030	ZnVN	233	SI
LODI	LODI	98031	ZVN	75	SI
LODI VECCHIO	LODI	98032	ZnVN	116	SI
MACCASTORNA	LODI	98033	ZnVN	283	SI
MAIRAGO	LODI	98034	ZVN	137	SI
MALEO	LODI	98035	ZnVN	143	SI
MARUDO	LODI	98036	ZnVN	276	SI
MASSALENGO	LODI	98037	ZnVN	107	SI
MELETI	LODI	98038	ZnVN	44	SI
MERLINO	LODI	98039	ZnVN	160	SI
MONTANASO LOMBARDO	LODI	98040	ZnVN	153	SI
MULAZZANO	LODI	98041	ZnVN	150	SI
ORIO LITTA	LODI	98042	ZnVN	55	SI
OSPETALETTO LODIGIANO	LODI	98043	ZnVN	170	SI
OSSAGO LODIGIANO	LODI	98044	ZnVN	230	SI
PIEVE FISSIRAGA	LODI	98045	ZnVN	321	SI
SALERANO SUL LAMBRO	LODI	98046	ZnVN	104	SI
SAN FIORANO	LODI	98047	ZnVN	109	SI
SAN MARTINO IN STRADA	LODI	98048	ZVN	113	SI
SAN ROCCO AL PORTO	LODI	98049	ZnVN	156	SI
SANT'ANGELO LODIGIANO	LODI	98050	ZnVN	104	SI
SANTO STEFANO LODIGIANO	LODI	98051	ZnVN	82	SI
SECUGNAGO	LODI	98052	ZVN	344	NO
SENNA LODIGIANA	LODI	98053	ZnVN	49	SI
SOMAGLIA	LODI	98054	ZnVN	176	SI
SORDIO	LODI	98055	ZnVN	162	SI
TAVAZZANO CON VILLAVESCO	LODI	98056	ZnVN	178	SI
TERRANOVA DEI PASSERINI	LODI	98057	ZnVN	111	SI
TURANO LODIGIANO	LODI	98058	ZVN	218	NO
VALERA FRATTA	LODI	98059	ZnVN	59	SI
VILLANOVA DEL SILLARO	LODI	98060	ZnVN	151	SI
ZELO BUON PERSICO	LODI	98061	ZnVN	296	SI
ACQUANEGRA SUL CHIESE	MANTOVA	20001	ZVN	99	SI
ASOLA	MANTOVA	20002	ZVN	135	SI
BAGNOLO SAN VITO	MANTOVA	20003	ZVN	207	NO

COMUNE	PROVINCIA	CODICE ISTAT	ZVN/ZnVN	CARICO di N da e.a. kg/ha	FANGHI AMMISSIBILITA'
BORGO MANTOVANO	MANTOVA	20072	ZnVN	100	SI
BORGO VIRGILIO	MANTOVA	20071	ZVN	187	NO
BORGOCARBONARA	MANTOVA	20073	ZVN	46	SI
BOZZOLO	MANTOVA	20007	ZVN	95	SI
CANNETO SULL'OGLIO	MANTOVA	20008	ZVN	278	NO
CASALMORO	MANTOVA	20010	ZVN	113	SI
CASALOLDO	MANTOVA	20011	ZVN	215	NO
CASALROMANO	MANTOVA	20012	ZVN	105	SI
CASTEL D'ARIO	MANTOVA	20014	ZnVN	63	SI
CASTEL GOFFREDO	MANTOVA	20015	ZVN	76	SI
CASTELBELFORTE	MANTOVA	20013	ZnVN	122	SI
CASTELLUCCHIO	MANTOVA	20016	ZVN	152	SI
CASTIGLIONE DELLE STIVIERE	MANTOVA	20017	ZVN	347	NO
CAVRIANA	MANTOVA	20018	ZVN	183	NO
CERESARA	MANTOVA	20019	ZVN	147	SI
COMMESSAGGIO	MANTOVA	20020	ZnVN	30	SI
CURTATONE	MANTOVA	20021	ZVN	144	SI
DOSOLO	MANTOVA	20022	ZnVN	92	SI
GAZOLDO DEGLI IPPOLITI	MANTOVA	20024	ZVN	177	NO
GAZZUOLO	MANTOVA	20025	ZVN	18	SI
GOITO	MANTOVA	20026	ZVN	217	NO
GONZAGA	MANTOVA	20027	ZVN	289	NO
GUIDIZZOLO	MANTOVA	20028	ZVN	198	NO
MAGNACAVALLLO	MANTOVA	20029	ZnVN	88	SI
MANTOVA	MANTOVA	20030	ZVN	57	SI
MARCARIA	MANTOVA	20031	ZVN	141	SI
MARIANA MANTOVANA	MANTOVA	20032	ZVN	53	SI
MARMIROLO	MANTOVA	20033	ZVN	413	NO
MEDOLE	MANTOVA	20034	ZVN	139	SI
MOGLIA	MANTOVA	20035	ZnVN	160	SI
MONZAMBANO	MANTOVA	20036	ZVN	117	SI
MOTTEGGIANA	MANTOVA	20037	ZVN	182	NO
OSTIGLIA	MANTOVA	20038	ZVN	6	SI
PEGOGNAGA	MANTOVA	20039	ZVN	200	NO
PIUBEGA	MANTOVA	20041	ZVN	318	NO
POGGIO RUSCO	MANTOVA	20042	ZnVN	82	SI
POMPONESCO	MANTOVA	20043	ZnVN	100	SI
PONTI SUL MINCIO	MANTOVA	20044	ZnVN	107	SI
PORTO MANTOVANO	MANTOVA	20045	ZVN	137	SI
QUINGENTOLE	MANTOVA	20046	ZnVN	68	SI
QUISTELLO	MANTOVA	20047	ZnVN	130	SI
REDONDESCO	MANTOVA	20048	ZVN	142	SI
RIVAROLO MANTOVANO	MANTOVA	20050	ZnVN	97	SI

Serie Ordinaria n. 47 - Lunedì 16 novembre 2020

COMUNE	PROVINCIA	CODICE ISTAT	ZVN/ZnVN	CARICO di N da e.a. kg/ha	FANGHI AMMISSIBILITA'
RODIGO	MANTOVA	20051	ZVN	180	NO
RONCOFERRARO	MANTOVA	20052	ZVN	122	SI
ROVERBELLA	MANTOVA	20053	ZVN	274	NO
SABBIONETA	MANTOVA	20054	ZnVN	25	SI
SAN BENEDETTO PO	MANTOVA	20055	ZVN	127	SI
SAN GIACOMO DELLE SEGNALE	MANTOVA	20056	ZnVN	132	SI
SAN GIORGIO BIGARELLO	MANTOVA	20057	ZnVN	43	SI
SAN GIOVANNI DEL DOSSO	MANTOVA	20058	ZnVN	113	SI
SAN MARTINO DALL'ARGINE	MANTOVA	20059	ZVN	170	SI
SCHIVENOGLIA	MANTOVA	20060	ZnVN	42	SI
SERMIDE E FELONICA	MANTOVA	20061	ZVN	15	SI
SERRAVALLE A PO	MANTOVA	20062	ZVN	118	SI
SOLFERINO	MANTOVA	20063	ZVN	153	SI
SUSTINENTE	MANTOVA	20064	ZVN	95	SI
SUZZARA	MANTOVA	20065	ZVN	129	SI
VIADANA	MANTOVA	20066	ZnVN	71	SI
VILLIMPENTA	MANTOVA	20068	ZnVN	39	SI
VOLTA MANTOVANA	MANTOVA	20070	ZVN	132	SI
ABBIATEGRASSO	MILANO	15002	ZnVN	75	SI
ALBAIRATE	MILANO	15005	ZnVN	70	SI
ARCONATE	MILANO	15007	ZnVN	27	SI
ARESE	MILANO	15009	ZVN	86	SI
ARLUNO	MILANO	15010	ZVN	62	SI
ASSAGO	MILANO	15011	ZnVN	0	SI
BARANZATE	MILANO	15250	ZVN	0	SI
BAREGGIO	MILANO	15012	ZVN	22	SI
BASIANO	MILANO	15014	ZVN	3	SI
BASIGLIO	MILANO	15015	ZnVN	21	SI
BELLINZAGO LOMBARDO	MILANO	15016	ZnVN	526	NO
BERNATE TICINO	MILANO	15019	ZnVN	41	SI
BESATE	MILANO	15022	ZnVN	13	SI
BINASCO	MILANO	15024	ZnVN	0	SI
BOFFALORA SOPRA TICINO	MILANO	15026	ZnVN	45	SI
BOLLATE	MILANO	15027	ZVN	70	SI
BRESSO	MILANO	15032	ZVN	650	NO
BUBBIANO	MILANO	15035	ZnVN	22	SI
BUCCINASCO	MILANO	15036	ZnVN	140	SI
BUSCATE	MILANO	15038	ZnVN	7	SI
BUSSERO	MILANO	15040	ZVN	225	NO
BUSTO GAROLFO	MILANO	15041	ZVN	56	SI
CALVIGNASCO	MILANO	15042	ZnVN	45	SI
CAMBIAGO	MILANO	15044	ZVN	35	SI
CANEGRATE	MILANO	15046	ZVN	4	SI

COMUNE	PROVINCIA	CODICE ISTAT	ZVN/ZnVN	CARICO di N da e.a. kg/ha	FANGHI AMMISSIBILITA'
CARPIANO	MILANO	15050	ZnVN	98	SI
CARUGATE	MILANO	15051	ZVN	66	SI
CASARILE	MILANO	15055	ZnVN	16	SI
CASOREZZO	MILANO	15058	ZnVN	113	SI
CASSANO D`ADDA	MILANO	15059	ZVN	115	SI
CASSINA DE PECCHI	MILANO	15060	ZnVN	154	SI
CASSINETTA DI LUGAGNANO	MILANO	15061	ZnVN	100	SI
CASTANO PRIMO	MILANO	15062	ZnVN	33	SI
CERNUSCO SUL NAVIGLIO	MILANO	15070	ZVN	58	SI
CERRO AL LAMBRO	MILANO	15071	ZnVN	217	SI
CERRO MAGGIORE	MILANO	15072	ZVN	27	SI
CESANO BOSCONI	MILANO	15074	ZnVN	146	SI
CESATE	MILANO	15076	ZVN	0	SI
CINISELLO BALSAMO	MILANO	15077	ZVN	0	SI
CISLIANO	MILANO	15078	ZnVN	65	SI
COLOGNO MONZESE	MILANO	15081	ZVN	0	SI
COLTURANO	MILANO	15082	ZnVN	6	SI
CORBETTA	MILANO	15085	ZnVN	73	SI
CORMANO	MILANO	15086	ZVN	0	SI
CORNAREDO	MILANO	15087	ZVN	71	SI
CORSICO	MILANO	15093	ZnVN	0	SI
CUGGIONO	MILANO	15096	ZnVN	39	SI
CUSAGO	MILANO	15097	ZnVN	50	SI
CUSANO MILANINO	MILANO	15098	ZVN	0	SI
DAIRAGO	MILANO	15099	ZVN	47	SI
DRESANO	MILANO	15101	ZnVN	30	SI
GAGGIANO	MILANO	15103	ZnVN	27	SI
GARBAGNATE MILANESE	MILANO	15105	ZVN	4	SI
GESSATE	MILANO	15106	ZVN	111	SI
GORGONZOLA	MILANO	15108	ZnVN	91	SI
GREZZAGO	MILANO	15110	ZVN	3	SI
GUDO VISCONTI	MILANO	15112	ZnVN	37	SI
INVERUNO	MILANO	15113	ZnVN	18	SI
INZAGO	MILANO	15114	ZnVN	150	SI
LACCHIARELLA	MILANO	15115	ZnVN	17	SI
LAINATE	MILANO	15116	ZVN	55	SI
LEGNANO	MILANO	15118	ZVN	28	SI
LISCATE	MILANO	15122	ZnVN	3	SI
LOCATE DI TRIULZI	MILANO	15125	ZnVN	133	SI
MAGENTA	MILANO	15130	ZVN	92	SI
MAGNAGO	MILANO	15131	ZVN	12	SI
MARCALLO CON CASONE	MILANO	15134	ZnVN	63	SI
MASATE	MILANO	15136	ZVN	50	SI

Serie Ordinaria n. 47 - Lunedì 16 novembre 2020

COMUNE	PROVINCIA	CODICE ISTAT	ZVN/ZnVN	CARICO di N da e.a. kg/ha	FANGHI AMMISSIBILITA'
MEDIGLIA	MILANO	15139	ZnVN	159	SI
MELEGNANO	MILANO	15140	ZnVN	71	SI
MELZO	MILANO	15142	ZnVN	93	SI
MESERO	MILANO	15144	ZnVN	48	SI
MILANO	MILANO	15146	ZVN	15	SI
MORIMONDO	MILANO	15150	ZnVN	98	SI
MOTTA VISCONTI	MILANO	15151	ZnVN	3	SI
NERVIANO	MILANO	15154	ZVN	85	SI
NOSATE	MILANO	15155	ZnVN	3	SI
NOVATE MILANESE	MILANO	15157	ZVN	1	SI
NOVIGLIO	MILANO	15158	ZnVN	39	SI
OPERA	MILANO	15159	ZnVN	69	SI
OSSONA	MILANO	15164	ZnVN	15	SI
OZZERO	MILANO	15165	ZnVN	24	SI
PADERNO DUGNANO	MILANO	15166	ZVN	16	SI
PANTIGLIATE	MILANO	15167	ZnVN	1	SI
PARABIAGO	MILANO	15168	ZVN	15	SI
PAULLO	MILANO	15169	ZnVN	169	SI
PERO	MILANO	15170	ZVN	0	SI
PESCHIERA BORROMEO	MILANO	15171	ZnVN	13	SI
PESSANO CON BORNAGO	MILANO	15172	ZVN	49	SI
PIEVE EMANUELE	MILANO	15173	ZnVN	67	SI
PIOLTELLO	MILANO	15175	ZVN	2	SI
POGLIANO MILANESE	MILANO	15176	ZVN	0	SI
POZZO D'ADDA	MILANO	15177	ZVN	77	SI
POZZUOLO MARTESANA	MILANO	15178	ZnVN	102	SI
PREGNANA MILANESE	MILANO	15179	ZVN	107	SI
RESCALDINA	MILANO	15181	ZVN	1	SI
RHO	MILANO	15182	ZVN	82	SI
ROBECCHETTO CON INDUNO	MILANO	15183	ZnVN	101	SI
ROBECCO SUL NAVIGLIO	MILANO	15184	ZnVN	118	SI
RODANO	MILANO	15185	ZnVN	21	SI
ROSATE	MILANO	15188	ZnVN	109	SI
ROZZANO	MILANO	15189	ZnVN	0	SI
SAN COLOMBANO AL LAMBRO	MILANO	15191	ZnVN	35	SI
SAN DONATO MILANESE	MILANO	15192	ZnVN	4	SI
SAN GIORGIO SU LEGNANO	MILANO	15194	ZVN	0	SI
SAN GIULIANO MILANESE	MILANO	15195	ZnVN	37	SI
SAN VITTORE OLONA	MILANO	15201	ZVN	89	SI
SAN ZENONE AL LAMBRO	MILANO	15202	ZnVN	302	SI
SANTO STEFANO TICINO	MILANO	15200	ZVN	27	SI
SEDRIANO	MILANO	15204	ZVN	202	NO
SEGRATE	MILANO	15205	ZVN	3	SI

COMUNE	PROVINCIA	CODICE ISTAT	ZVN/ZnVN	CARICO di N da e.a. kg/ha	FANGHI AMMISSIBILITA'
SENAGO	MILANO	15206	ZVN	2	SI
SESTO SAN GIOVANNI	MILANO	15209	ZVN	0	SI
SETTALA	MILANO	15210	ZnVN	44	SI
SETTIMO MILANESE	MILANO	15211	ZVN	81	SI
SOLARO	MILANO	15213	ZVN	20	SI
TREZZANO ROSA	MILANO	15219	ZVN	0	SI
TREZZANO SUL NAVIGLIO	MILANO	15220	ZnVN	0	SI
TREZZO SULL'ADDA	MILANO	15221	ZVN	73	SI
TRIBIANO	MILANO	15222	ZnVN	16	SI
TRUCCAZZANO	MILANO	15224	ZnVN	175	SI
TURBIGO	MILANO	15226	ZnVN	21	SI
VANZAGHELLO	MILANO	15249	ZVN	7	SI
VANZAGO	MILANO	15229	ZVN	13	SI
VAPRIO D'ADDA	MILANO	15230	ZVN	133	SI
VERMEZZO CON ZELO	MILANO	15251	ZnVN	94	SI
VERNATE	MILANO	15236	ZnVN	11	SI
VIGNATE	MILANO	15237	ZnVN	100	SI
VILLA CORTESE	MILANO	15248	ZVN	34	SI
VIMODRONE	MILANO	15242	ZVN	0	SI
VITTUONE	MILANO	15243	ZVN	85	SI
VIZZOLO PREDABISSI	MILANO	15244	ZnVN	2	SI
ZIBIDO SAN GIACOMO	MILANO	15247	ZnVN	40	SI
AGRATE BRIANZA	MONZA E DELLA BRIANZA	8001	ZVN	0	SI
AICURZIO	MONZA E DELLA BRIANZA	8002	ZVN	51	SI
ALBIATE	MONZA E DELLA BRIANZA	8003	ZVN	88	SI
ARCORE	MONZA E DELLA BRIANZA	8004	ZVN	6	SI
BARLASSINA	MONZA E DELLA BRIANZA	8005	ZVN	5	SI
BELLUSCO	MONZA E DELLA BRIANZA	8006	ZVN	1	SI
BERNAREGGIO	MONZA E DELLA BRIANZA	8007	ZVN	12	SI
BESANA IN BRIANZA	MONZA E DELLA BRIANZA	8008	ZVN	41	SI
BIASSONO	MONZA E DELLA BRIANZA	8009	ZVN	11	SI
BOVISIO MASCIAGO	MONZA E DELLA BRIANZA	8010	ZVN	0	SI
BRIOSCO	MONZA E DELLA BRIANZA	8011	ZnVN	2	SI
BRUGHERIO	MONZA E DELLA BRIANZA	8012	ZVN	83	SI

Serie Ordinaria n. 47 - Lunedì 16 novembre 2020

COMUNE	PROVINCIA	CODICE ISTAT	ZVN/ZnVN	CARICO di N da e.a. kg/ha	FANGHI AMMISSIBILITA'
BURAGO DI MOLGORA	MONZA E DELLA BRIANZA	8013	ZVN	2	SI
BUSNAGO	MONZA E DELLA BRIANZA	8051	ZnVN	108	SI
CAMPARADA	MONZA E DELLA BRIANZA	8014	ZVN	3	SI
CAPONAGO	MONZA E DELLA BRIANZA	8052	ZVN	12	SI
CARATE BRIANZA	MONZA E DELLA BRIANZA	8015	ZVN	10	SI
CARNATE	MONZA E DELLA BRIANZA	8016	ZVN	0	SI
CAVENAGO DI BRIANZA	MONZA E DELLA BRIANZA	8017	ZVN	1	SI
CERIANO LAGHETTO	MONZA E DELLA BRIANZA	8018	ZVN	18	SI
CESANO MADERNO	MONZA E DELLA BRIANZA	8019	ZVN	7	SI
COGLIATE	MONZA E DELLA BRIANZA	8020	ZVN	36	SI
CONCOREZZO	MONZA E DELLA BRIANZA	8021	ZVN	15	SI
CORNATE D`ADDA	MONZA E DELLA BRIANZA	8053	ZnVN	18	SI
CORREZZANA	MONZA E DELLA BRIANZA	8022	ZVN	45	SI
DESIO	MONZA E DELLA BRIANZA	8023	ZVN	2	SI
GIUSSANO	MONZA E DELLA BRIANZA	8024	ZVN	0	SI
LAZZATE	MONZA E DELLA BRIANZA	8025	ZVN	16	SI
LENTATE SUL SEVESO	MONZA E DELLA BRIANZA	8054	ZVN	59	SI
LESMO	MONZA E DELLA BRIANZA	8026	ZVN	182	NO
LIMBIATE	MONZA E DELLA BRIANZA	8027	ZVN	3	SI
LISSONE	MONZA E DELLA BRIANZA	8028	ZVN	59	SI
MACHERIO	MONZA E DELLA BRIANZA	8029	ZVN	0	SI
MEDA	MONZA E DELLA BRIANZA	8030	ZVN	0	SI
MEZZAGO	MONZA E DELLA BRIANZA	8031	ZVN	0	SI
MISINTO	MONZA E DELLA BRIANZA	8032	ZVN	19	SI

COMUNE	PROVINCIA	CODICE ISTAT	ZVN/ZnVN	CARICO di N da e.a. kg/ha	FANGHI AMMISSIBILITA'
MONZA	MONZA E DELLA BRIANZA	8033	ZVN	40	SI
MUGGIO`	MONZA E DELLA BRIANZA	8034	ZVN	6	SI
NOVA MILANESE	MONZA E DELLA BRIANZA	8035	ZVN	54	SI
ORNAGO	MONZA E DELLA BRIANZA	8036	ZVN	31	SI
RENATE	MONZA E DELLA BRIANZA	8037	ZVN	1	SI
RONCELLO	MONZA E DELLA BRIANZA	8055	ZVN	74	SI
RONCO BRIANTINO	MONZA E DELLA BRIANZA	8038	ZVN	112	SI
SEREGNO	MONZA E DELLA BRIANZA	8039	ZVN	0	SI
SEVESO	MONZA E DELLA BRIANZA	8040	ZVN	0	SI
SOVICO	MONZA E DELLA BRIANZA	8041	ZVN	0	SI
SULBIATE	MONZA E DELLA BRIANZA	8042	ZVN	58	SI
TRIUGGIO	MONZA E DELLA BRIANZA	8043	ZVN	168	SI
USMATE VELATE	MONZA E DELLA BRIANZA	8044	ZVN	9	SI
VAREDO	MONZA E DELLA BRIANZA	8045	ZVN	2	SI
VEDANO AL LAMBRO	MONZA E DELLA BRIANZA	8046	ZVN	69	SI
VEDUGGIO CON COLZANO	MONZA E DELLA BRIANZA	8047	ZVN	0	SI
VERANO BRIANZA	MONZA E DELLA BRIANZA	8048	ZVN	20	SI
VILLASANTA	MONZA E DELLA BRIANZA	8049	ZVN	2	SI
VIMERCATE	MONZA E DELLA BRIANZA	8050	ZVN	5	SI
ALAGNA	PAVIA	18001	ZnVN	0	SI
ALBAREDO ARNABOLDI	PAVIA	18002	ZnVN	0	SI
ALBONESE	PAVIA	18003	ZnVN	0	SI
ALBUZZANO	PAVIA	18004	ZnVN	135	SI
ARENA PO	PAVIA	18005	ZnVN	54	SI
BADIA PAVESE	PAVIA	18006	ZnVN	3	SI
BAGNARIA	PAVIA	18007	ZnVN	2	SI
BARBIANELLO	PAVIA	18008	ZnVN	12	SI
BASCAPE`	PAVIA	18009	ZnVN	210	SI

Serie Ordinaria n. 47 - Lunedì 16 novembre 2020

COMUNE	PROVINCIA	CODICE ISTAT	ZnVn/ZnVn	CARICO di N da e.a. kg/ha	FANGHI AMMISSIBILITA'
BASTIDA PANCARANA	PAVIA	18011	ZnVn	0	SI
BATTUDA	PAVIA	18012	ZnVn	0	SI
BELGIOIOSO	PAVIA	18013	ZnVn	23	SI
BEREGUARDO	PAVIA	18014	ZnVn	85	SI
BORGARELLO	PAVIA	18015	ZnVn	1	SI
BORGO PRIOLO	PAVIA	18016	ZnVn	1	SI
BORGO SAN SIRO	PAVIA	18018	ZnVn	67	SI
BORGORATTO MORMOROLO	PAVIA	18017	ZnVn	1	SI
BORNASCO	PAVIA	18019	ZnVn	80	SI
BOSNASCO	PAVIA	18020	ZnVn	1	SI
BRALLO DI PREGOLA	PAVIA	18021	ZnVn	6	SI
BREME	PAVIA	18022	ZnVn	4	SI
BRESSANA BOTTARONE	PAVIA	18023	ZnVn	46	SI
BRONI	PAVIA	18024	ZnVn	2	SI
CALVIGNANO	PAVIA	18025	ZnVn	0	SI
CAMPOSPINOSO	PAVIA	18026	ZnVn	0	SI
CANDIA LOMELLINA	PAVIA	18027	ZnVn	14	SI
CANNETO PAVESE	PAVIA	18029	ZnVn	1	SI
CARBONARA AL TICINO	PAVIA	18030	ZnVn	111	SI
CASANOVA LONATI	PAVIA	18031	ZnVn	10	SI
CASATISMA	PAVIA	18032	ZnVn	0	SI
CASEI GEROLA	PAVIA	18033	ZnVn	9	SI
CASORATE PRIMO	PAVIA	18034	ZnVn	23	SI
CASSOLNOVO	PAVIA	18035	ZnVn	3	SI
CASTANA	PAVIA	18036	ZnVn	1	SI
CASTEGGIO	PAVIA	18037	ZnVn	7	SI
CASTELLETTO DI BRANDUZZO	PAVIA	18038	ZnVn	1	SI
CASTELLO D'AGOGNA	PAVIA	18039	ZnVn	0	SI
CASTELNOVETTO	PAVIA	18040	ZnVn	0	SI
CAVA MANARA	PAVIA	18041	ZnVn	2	SI
CECIMA	PAVIA	18042	ZnVn	4	SI
CERANOVA	PAVIA	18043	ZnVn	141	SI
CERETTO LOMELLINA	PAVIA	18044	ZnVn	0	SI
CERGNAGO	PAVIA	18045	ZnVn	0	SI
CERTOSA DI PAVIA	PAVIA	18046	ZnVn	1	SI
CERVESINA	PAVIA	18047	ZnVn	0	SI
CHIGNOLO PO	PAVIA	18048	ZnVn	10	SI
CIGOGNOLA	PAVIA	18049	ZnVn	0	SI
CILAVEGNA	PAVIA	18050	ZnVn	3	SI
CODEVILLA	PAVIA	18051	ZnVn	0	SI
COLLI VERDI	PAVIA	18193	ZnVn	24	SI
CONFIENZA	PAVIA	18052	ZnVn	5	SI
COPIANO	PAVIA	18053	ZnVn	0	SI

COMUNE	PROVINCIA	CODICE ISTAT	ZVN/ZnVN	CARICO di N da e.a. kg/ha	FANGHI AMMISSIBILITA'
CORANA	PAVIA	18054	ZnVN	0	SI
CORNALE E BASTIDA	PAVIA	18191	ZnVN	0	SI
CORTEOLONA E GENZONE	PAVIA	18192	ZnVN	69	SI
CORVINO SAN QUIRICO	PAVIA	18057	ZnVN	1	SI
COSTA DE' NOBILI	PAVIA	18058	ZVN	257	NO
COZZO	PAVIA	18059	ZnVN	0	SI
CURA CARPIGNANO	PAVIA	18060	ZnVN	27	SI
DORNO	PAVIA	18061	ZnVN	5	SI
FERRERA ERBOGNONE	PAVIA	18062	ZnVN	9	SI
FILIGHERA	PAVIA	18063	ZnVN	198	SI
FORTUNAGO	PAVIA	18064	ZnVN	7	SI
FRASCAROLO	PAVIA	18065	ZnVN	17	SI
GALLIAVOLA	PAVIA	18066	ZnVN	51	SI
GAMBARANA	PAVIA	18067	ZnVN	0	SI
GAMBOLO`	PAVIA	18068	ZnVN	11	SI
GARLASCO	PAVIA	18069	ZnVN	34	SI
GERENZAGO	PAVIA	18071	ZnVN	0	SI
GIUSSAGO	PAVIA	18072	ZnVN	11	SI
GODIASCO SALICE TERME	PAVIA	18073	ZnVN	3	SI
GOLFERENZO	PAVIA	18074	ZnVN	10	SI
GRAVELLONA LOMELLINA	PAVIA	18075	ZnVN	0	SI
GROPELLO CAIROLI	PAVIA	18076	ZnVN	32	SI
INVERNO E MONTELEONE	PAVIA	18077	ZnVN	31	SI
LANDRIANO	PAVIA	18078	ZnVN	60	SI
LANGOSCO	PAVIA	18079	ZnVN	1	SI
LARDIRAGO	PAVIA	18080	ZnVN	0	SI
LINAROLO	PAVIA	18081	ZnVN	131	SI
LIRIO	PAVIA	18082	ZnVN	32	SI
LOMELLO	PAVIA	18083	ZnVN	9	SI
LUNGAVILLA	PAVIA	18084	ZnVN	0	SI
MAGHERNO	PAVIA	18085	ZnVN	27	SI
MARCIGNAGO	PAVIA	18086	ZnVN	17	SI
MARZANO	PAVIA	18087	ZnVN	172	SI
MEDE	PAVIA	18088	ZnVN	4	SI
MENCONICO	PAVIA	18089	ZnVN	2	SI
MEZZANA BIGLI	PAVIA	18090	ZnVN	5	SI
MEZZANA RABATTONI	PAVIA	18091	ZnVN	0	SI
MEZZANINO	PAVIA	18092	ZnVN	0	SI
MIRADOLO TERME	PAVIA	18093	ZnVN	8	SI
MONTALTO PAVESE	PAVIA	18094	ZnVN	8	SI
MONTEBELLO DELLA BATTAGLIA	PAVIA	18095	ZnVN	9	SI
MONTECALVO VERSIGLIA	PAVIA	18096	ZnVN	0	SI
MONTESCANO	PAVIA	18097	ZnVN	0	SI

Serie Ordinaria n. 47 - Lunedì 16 novembre 2020

COMUNE	PROVINCIA	CODICE ISTAT	ZVN/ZnVN	CARICO di N da e.a. kg/ha	FANGHI AMMISSIBILITA'
MONTESEGALE	PAVIA	18098	ZnVN	2	SI
MONTICELLI PAVESE	PAVIA	18099	ZnVN	49	SI
MONTU` BECCARIA	PAVIA	18100	ZnVN	0	SI
MORNICO LOSANA	PAVIA	18101	ZnVN	2	SI
MORTARA	PAVIA	18102	ZnVN	19	SI
NICORVO	PAVIA	18103	ZnVN	0	SI
OLEVANO DI LOMELLINA	PAVIA	18104	ZnVN	0	SI
OLIVA GESSI	PAVIA	18105	ZnVN	4	SI
OTTOBIANO	PAVIA	18106	ZnVN	7	SI
PALESTRO	PAVIA	18107	ZnVN	2	SI
PANCARANA	PAVIA	18108	ZnVN	0	SI
PARONA	PAVIA	18109	ZnVN	1	SI
PAVIA	PAVIA	18110	ZnVN	11	SI
PIETRA DE` GIORGI	PAVIA	18111	ZnVN	1	SI
PIEVE ALBIGNOLA	PAVIA	18112	ZnVN	28	SI
PIEVE DEL CAIRO	PAVIA	18113	ZnVN	7	SI
PIEVE PORTO MORONE	PAVIA	18114	ZnVN	61	SI
PINAROLO PO	PAVIA	18115	ZnVN	44	SI
PIZZALE	PAVIA	18116	ZnVN	0	SI
PONTE NIZZA	PAVIA	18117	ZnVN	17	SI
PORTALBERA	PAVIA	18118	ZnVN	0	SI
REA	PAVIA	18119	ZnVN	1	SI
REDAVALLE	PAVIA	18120	ZnVN	12	SI
RETOBIDO	PAVIA	18121	ZnVN	2	SI
RIVANAZZANO TERME	PAVIA	18122	ZnVN	9	SI
ROBBIO	PAVIA	18123	ZnVN	7	SI
ROBECCO PAVESE	PAVIA	18124	ZnVN	12	SI
ROCCA DE` GIORGI	PAVIA	18125	ZnVN	0	SI
ROCCA SUSELLA	PAVIA	18126	ZnVN	2	SI
ROGNANO	PAVIA	18127	ZnVN	2	SI
ROMAGNESE	PAVIA	18128	ZnVN	12	SI
RONCARO	PAVIA	18129	ZnVN	52	SI
ROSASCO	PAVIA	18130	ZnVN	0	SI
ROVESCALA	PAVIA	18131	ZnVN	1	SI
SAN CIPRIANO PO	PAVIA	18133	ZnVN	32	SI
SAN DAMIANO AL COLLE	PAVIA	18134	ZnVN	0	SI
SAN GENESIO ED UNITI	PAVIA	18135	ZnVN	70	SI
SAN GIORGIO DI LOMELLINA	PAVIA	18136	ZnVN	29	SI
SAN MARTINO SICCOMARIO	PAVIA	18137	ZnVN	2	SI
SAN ZENONE AL PO	PAVIA	18145	ZVN	0	SI
SANNAZZARO DE` BURGONDI	PAVIA	18138	ZnVN	6	SI
SANT`ALESSIO CON VIALONE	PAVIA	18141	ZnVN	143	SI
SANT`ANGELO LOMELLINA	PAVIA	18144	ZnVN	25	SI

COMUNE	PROVINCIA	CODICE ISTAT	ZVN/ZnVN	CARICO di N da e.a. kg/ha	FANGHI AMMISSIBILITA'
SANTA CRISTINA E BISSONE	PAVIA	18139	ZnVN	61	SI
SANTA GIULETTA	PAVIA	18140	ZnVN	0	SI
SANTA MARGHERITA DI STAFFORA	PAVIA	18142	ZnVN	10	SI
SANTA MARIA DELLA VERSA	PAVIA	18143	ZnVN	0	SI
SARTIRANA LOMELLINA	PAVIA	18146	ZnVN	0	SI
SCALDASOLE	PAVIA	18147	ZnVN	2	SI
SEMIANA	PAVIA	18148	ZnVN	1	SI
SILVANO PIETRA	PAVIA	18149	ZnVN	1	SI
SIZIANO	PAVIA	18150	ZnVN	24	SI
SOMMO	PAVIA	18151	ZnVN	17	SI
SPESSA	PAVIA	18152	ZVN	1	SI
STRADELLA	PAVIA	18153	ZnVN	4	SI
SUARDI	PAVIA	18154	ZnVN	0	SI
TORRAZZA COSTE	PAVIA	18155	ZnVN	2	SI
TORRE BERETTI E CASTELLARO	PAVIA	18156	ZnVN	18	SI
TORRE D'ARESE	PAVIA	18157	ZnVN	104	SI
TORRE D'ISOLA	PAVIA	18159	ZnVN	72	SI
TORRE DE' NEGRI	PAVIA	18158	ZnVN	126	SI
TORREVECCHIA PIA	PAVIA	18160	ZnVN	23	SI
TORRICELLA VERZATE	PAVIA	18161	ZnVN	0	SI
TRAVACO` SICCOMARIO	PAVIA	18162	ZnVN	1	SI
TRIVOLZIO	PAVIA	18163	ZnVN	0	SI
TROMELLO	PAVIA	18164	ZnVN	48	SI
TROVO	PAVIA	18165	ZnVN	23	SI
VAL DI NIZZA	PAVIA	18166	ZnVN	1	SI
VALEGGIO	PAVIA	18167	ZnVN	2	SI
VALLE LOMELLINA	PAVIA	18168	ZnVN	33	SI
VALLE SALIMBENE	PAVIA	18169	ZnVN	1	SI
VARZI	PAVIA	18171	ZnVN	10	SI
VELEZZO LOMELLINA	PAVIA	18172	ZnVN	0	SI
VELLEZZO BELLINI	PAVIA	18173	ZnVN	151	SI
VERRETTO	PAVIA	18174	ZnVN	1	SI
VERRUA PO	PAVIA	18175	ZnVN	0	SI
VIDIGULFO	PAVIA	18176	ZnVN	112	SI
VIGEVANO	PAVIA	18177	ZnVN	5	SI
VILLA BISCOSSI	PAVIA	18178	ZnVN	0	SI
VILLANOVA D'ARDENGHI	PAVIA	18179	ZnVN	4	SI
VILLANTERIO	PAVIA	18180	ZnVN	89	SI
VISTARINO	PAVIA	18181	ZnVN	15	SI
VOGHERA	PAVIA	18182	ZVN	3	SI
VOLPARA	PAVIA	18183	ZnVN	0	SI
ZAVATTARELLO	PAVIA	18184	ZnVN	14	SI

Serie Ordinaria n. 47 - Lunedì 16 novembre 2020

COMUNE	PROVINCIA	CODICE ISTAT	ZVN/ZnVN	CARICO di N da e.a. kg/ha	FANGHI AMMISSIBILITA'
ZECCONE	PAVIA	18185	ZnVN	84	SI
ZEME	PAVIA	18186	ZnVN	7	SI
ZENEVREDO	PAVIA	18187	ZnVN	0	SI
ZERBO	PAVIA	18188	ZnVN	0	SI
ZERBOLO`	PAVIA	18189	ZnVN	3	SI
ZINASCO	PAVIA	18190	ZnVN	56	SI
ALBAREDO PER SAN MARCO	SONDRIO	14001	ZnVN	12	SI
ALBOSAGGIA	SONDRIO	14002	ZnVN	38	SI
ANDALO VALTELLINO	SONDRIO	14003	ZnVN	22	SI
APRICA	SONDRIO	14004	ZnVN	10	SI
ARDENNO	SONDRIO	14005	ZnVN	52	SI
BEMA	SONDRIO	14006	ZnVN	6	SI
BERBENNO DI VALTELLINA	SONDRIO	14007	ZnVN	31	SI
BIANZONE	SONDRIO	14008	ZnVN	10	SI
BORMIO	SONDRIO	14009	ZnVN	96	SI
BUGLIO IN MONTE	SONDRIO	14010	ZnVN	138	SI
CAIOLO	SONDRIO	14011	ZnVN	28	SI
CAMPODOLCINO	SONDRIO	14012	ZnVN	1	SI
CASPOGGIO	SONDRIO	14013	ZnVN	46	SI
CASTELLO DELL'ACQUA	SONDRIO	14014	ZnVN	19	SI
CASTIONE ANDEVENNO	SONDRIO	14015	ZnVN	18	SI
CEDRASCO	SONDRIO	14016	ZnVN	34	SI
CERCINO	SONDRIO	14017	ZnVN	110	SI
CHIAVENNA	SONDRIO	14018	ZnVN	43	SI
CHIESA IN VALMALENCO	SONDRIO	14019	ZnVN	15	SI
CHIURO	SONDRIO	14020	ZnVN	17	SI
CINO	SONDRIO	14021	ZnVN	20	SI
CIVO	SONDRIO	14022	ZnVN	67	SI
COLORINA	SONDRIO	14023	ZnVN	318	SI
COSIO VALTELLINO	SONDRIO	14024	ZnVN	173	SI
DAZIO	SONDRIO	14025	ZnVN	90	SI
DELEBIO	SONDRIO	14026	ZnVN	84	SI
DUBINO	SONDRIO	14027	ZnVN	229	SI
FAEDO VALTELLINO	SONDRIO	14028	ZnVN	26	SI
FORCOLA	SONDRIO	14029	ZnVN	102	SI
FUSINE	SONDRIO	14030	ZnVN	20	SI
GEROLA ALTA	SONDRIO	14031	ZnVN	2	SI
GORDONA	SONDRIO	14032	ZnVN	92	SI
GROSIO	SONDRIO	14033	ZnVN	14	SI
GROSOTTO	SONDRIO	14034	ZnVN	12	SI
LANZADA	SONDRIO	14036	ZnVN	22	SI
LIVIGNO	SONDRIO	14037	ZnVN	12	SI
LOVERO	SONDRIO	14038	ZnVN	5	SI

COMUNE	PROVINCIA	CODICE ISTAT	ZVN/ZnVN	CARICO di N da e.a. kg/ha	FANGHI AMMISSIBILITA'
MADESIMO	SONDRIO	14035	ZnVN	3	SI
MANTELLIO	SONDRIO	14039	ZnVN	142	SI
MAZZO DI VALTELLINA	SONDRIO	14040	ZnVN	12	SI
MELLO	SONDRIO	14041	ZnVN	55	SI
MESE	SONDRIO	14043	ZnVN	189	SI
MONTAGNA IN VALTELLINA	SONDRIO	14044	ZnVN	20	SI
MORBEGNO	SONDRIO	14045	ZnVN	81	SI
NOVATE MEZZOLA	SONDRIO	14046	ZnVN	5	SI
PEDESINA	SONDRIO	14047	ZnVN	7	SI
PIANTEDO	SONDRIO	14048	ZnVN	152	SI
PIATEDA	SONDRIO	14049	ZnVN	17	SI
PIURO	SONDRIO	14050	ZnVN	31	SI
POGGIRIDENTI	SONDRIO	14051	ZnVN	3	SI
PONTE IN VALTELLINA	SONDRIO	14052	ZnVN	4	SI
POSTALESIO	SONDRIO	14053	ZnVN	4	SI
PRATA CAMPORTACCIO	SONDRIO	14054	ZnVN	96	SI
RASURA	SONDRIO	14055	ZnVN	15	SI
ROGOLO	SONDRIO	14056	ZnVN	20	SI
SAMOLACO	SONDRIO	14057	ZnVN	197	SI
SAN GIACOMO FILIPPO	SONDRIO	14058	ZnVN	5	SI
SERNIO	SONDRIO	14059	ZnVN	0	SI
SONDALO	SONDRIO	14060	ZnVN	9	SI
SONDRIO	SONDRIO	14061	ZnVN	14	SI
SPRIANA	SONDRIO	14062	ZnVN	0	SI
TALAMONA	SONDRIO	14063	ZnVN	109	SI
TARTANO	SONDRIO	14064	ZnVN	9	SI
TEGLIO	SONDRIO	14065	ZnVN	42	SI
TIRANO	SONDRIO	14066	ZnVN	7	SI
TORRE DI SANTA MARIA	SONDRIO	14067	ZnVN	12	SI
TOVO DI SANT'AGATA	SONDRIO	14068	ZnVN	41	SI
TRAONA	SONDRIO	14069	ZnVN	187	SI
TRESIVIO	SONDRIO	14070	ZnVN	17	SI
VAL MASINO	SONDRIO	14074	ZnVN	5	SI
VALDIDENTRO	SONDRIO	14071	ZnVN	6	SI
VALDISOTTO	SONDRIO	14072	ZnVN	29	SI
VALFURVA	SONDRIO	14073	ZnVN	7	SI
VERCEIA	SONDRIO	14075	ZnVN	63	SI
VERVIO	SONDRIO	14076	ZnVN	25	SI
VILLA DI CHIAVENNA	SONDRIO	14077	ZnVN	24	SI
VILLA DI TIRANO	SONDRIO	14078	ZnVN	69	SI
AGRA	VARESE	12001	ZnVN	22	SI
ALBIZZATE	VARESE	12002	ZnVN	25	SI
ANGERA	VARESE	12003	ZnVN	81	SI

Serie Ordinaria n. 47 - Lunedì 16 novembre 2020

COMUNE	PROVINCIA	CODICE ISTAT	ZVN/ZnVN	CARICO di N da e.a. kg/ha	FANGHI AMMISSIBILITA'
ARCISATE	VARESE	12004	ZnVN	344	NO
ARSAGO SEPRIO	VARESE	12005	ZnVN	6	SI
AZZATE	VARESE	12006	ZnVN	41	SI
AZZIO	VARESE	12007	ZnVN	187	SI
BARASSO	VARESE	12008	ZnVN	1	SI
BARDELLO	VARESE	12009	ZnVN	30	SI
BEDERO VALCUVIA	VARESE	12010	ZnVN	64	SI
BESANO	VARESE	12011	ZnVN	32	SI
BESNATE	VARESE	12012	ZVN	243	NO
BESOZZO	VARESE	12013	ZnVN	49	SI
BIANDRONNO	VARESE	12014	ZnVN	19	SI
BISUSCHIO	VARESE	12015	ZnVN	4	SI
BODIO LOMNAGO	VARESE	12016	ZnVN	8	SI
BREBBIA	VARESE	12017	ZnVN	38	SI
BREGANO	VARESE	12018	ZnVN	17	SI
BRENTA	VARESE	12019	ZnVN	32	SI
BREZZO DI BEDERO	VARESE	12020	ZnVN	10	SI
BRINZIO	VARESE	12021	ZnVN	16	SI
BRISSAGO - VALTRAVAGLIA	VARESE	12022	ZnVN	0	SI
BRUNELLO	VARESE	12023	ZnVN	31	SI
BRUSIMPIANO	VARESE	12024	ZnVN	0	SI
BUGUGGIATE	VARESE	12025	ZnVN	5	SI
BUSTO ARSIZIO	VARESE	12026	ZVN	34	SI
CADEGLIANO - VICONAGO	VARESE	12027	ZnVN	16	SI
CADREZZATE CON OSMATE	VARESE	12143	ZnVN	27	SI
CAIRATE	VARESE	12029	ZnVN	7	SI
CANTELLO	VARESE	12030	ZnVN	109	SI
CARAVATE	VARESE	12031	ZnVN	172	SI
CARDANO AL CAMPO	VARESE	12032	ZnVN	8	SI
CARNAGO	VARESE	12033	ZnVN	55	SI
CARONNO PERTUSELLA	VARESE	12034	ZVN	2	SI
CARONNO VARESINO	VARESE	12035	ZnVN	28	SI
CASALE LITTA	VARESE	12036	ZnVN	111	SI
CASALZUIGNO	VARESE	12037	ZnVN	214	SI
CASCIAGO	VARESE	12038	ZnVN	63	SI
CASORATE SEMPIONE	VARESE	12039	ZnVN	12	SI
CASSANO MAGNAGO	VARESE	12040	ZnVN	61	SI
CASSANO VALCUVIA	VARESE	12041	ZnVN	54	SI
CASTELLANZA	VARESE	12042	ZVN	1	SI
CASTELLO CABIAGLIO	VARESE	12043	ZnVN	97	SI
CASTELSEPRIO	VARESE	12044	ZnVN	9	SI
CASTELVECCANA	VARESE	12045	ZnVN	7	SI
CASTIGLIONE OLONA	VARESE	12046	ZVN	14	SI

COMUNE	PROVINCIA	CODICE ISTAT	ZVN/ZnVN	CARICO di N da e.a. kg/ha	FANGHI AMMISSIBILITA'
CASTRONNO	VARESE	12047	ZnVN	0	SI
CAVARIA CON PREMEZZO	VARESE	12048	ZnVN	0	SI
CAZZAGO BRABBIA	VARESE	12049	ZnVN	0	SI
CISLAGO	VARESE	12050	ZnVN	1	SI
CITTIGLIO	VARESE	12051	ZnVN	33	SI
CLIVIO	VARESE	12052	ZnVN	107	SI
COCQUIO - TREVISAGO	VARESE	12053	ZnVN	20	SI
COMABBIO	VARESE	12054	ZnVN	0	SI
COMERIO	VARESE	12055	ZnVN	4	SI
CREMENAGA	VARESE	12056	ZnVN	0	SI
CROSIO DELLA VALLE	VARESE	12057	ZnVN	0	SI
CUASSO AL MONTE	VARESE	12058	ZnVN	100	SI
CUGLIATE - FABIASCO	VARESE	12059	ZnVN	2	SI
CUNARDO	VARESE	12060	ZnVN	6	SI
CURIGLIA CON MONTEVIASCO	VARESE	12061	ZnVN	11	SI
CUVEGLIO	VARESE	12062	ZnVN	13	SI
CUVIO	VARESE	12063	ZnVN	164	SI
DAVERIO	VARESE	12064	ZnVN	15	SI
DUMENZA	VARESE	12065	ZnVN	12	SI
DUNO	VARESE	12066	ZnVN	31	SI
FAGNANO OLONA	VARESE	12067	ZnVN	24	SI
FERNO	VARESE	12068	ZVN	42	SI
FERRERA DI VARESE	VARESE	12069	ZnVN	67	SI
GALLARATE	VARESE	12070	ZnVN	18	SI
GALLIATE LOMBARDO	VARESE	12071	ZnVN	14	SI
GAVIRATE	VARESE	12072	ZnVN	50	SI
GAZZADA SCHIANNO	VARESE	12073	ZnVN	8	SI
GEMONIO	VARESE	12074	ZnVN	7	SI
GERENZANO	VARESE	12075	ZVN	47	SI
GERMIGNAGA	VARESE	12076	ZnVN	318	SI
GOLASECCA	VARESE	12077	ZnVN	83	SI
GORLA MAGGIORE	VARESE	12078	ZnVN	134	SI
GORLA MINORE	VARESE	12079	ZnVN	43	SI
GORNATE OLONA	VARESE	12080	ZnVN	41	SI
GRANTOLA	VARESE	12081	ZnVN	65	SI
INARZO	VARESE	12082	ZnVN	11	SI
INDUNO OLONA	VARESE	12083	ZnVN	122	SI
ISPRA	VARESE	12084	ZnVN	198	SI
JERAGO CON ORAGO	VARESE	12085	ZnVN	0	SI
LAVENA PONTE TRESA	VARESE	12086	ZnVN	19	SI
LAVENO - MOMBELLO	VARESE	12087	ZnVN	4	SI
LEGGIUNO	VARESE	12088	ZnVN	7	SI
LONATE CEPPINO	VARESE	12089	ZnVN	174	SI

Serie Ordinaria n. 47 - Lunedì 16 novembre 2020

COMUNE	PROVINCIA	CODICE ISTAT	ZVN/ZnVN	CARICO di N da e.a. kg/ha	FANGHI AMMISSIBILITA'
LONATE POZZOLO	VARESE	12090	ZnVN	9	SI
LOZZA	VARESE	12091	ZnVN	283	SI
LUINO	VARESE	12092	ZnVN	33	SI
LUVINATE	VARESE	12093	ZnVN	9	SI
MACCAGNO CON PINO E VEDDASCA	VARESE	12142	ZnVN	11	SI
MALGESSO	VARESE	12095	ZnVN	153	SI
MALNATE	VARESE	12096	ZVN	101	SI
MARCHIROLO	VARESE	12097	ZnVN	9	SI
MARNATE	VARESE	12098	ZVN	0	SI
MARZIO	VARESE	12099	ZnVN	64	SI
MASCIAGO PRIMO	VARESE	12100	ZnVN	188	SI
MERCALLO	VARESE	12101	ZnVN	4	SI
MESENZANA	VARESE	12102	ZnVN	80	SI
MONTEGRINO VALTRAVAGLIA	VARESE	12103	ZnVN	25	SI
MONVALLE	VARESE	12104	ZnVN	33	SI
MORAZZONE	VARESE	12105	ZnVN	98	SI
MORNAGO	VARESE	12106	ZnVN	10	SI
OGGIONA CON SANTO STEFANO	VARESE	12107	ZnVN	161	SI
OLGIATE OLONA	VARESE	12108	ZVN	645	NO
ORIGGIO	VARESE	12109	ZVN	21	SI
ORINO	VARESE	12110	ZnVN	10	SI
PORTO CERESIO	VARESE	12113	ZnVN	16	SI
PORTO VALTRAVAGLIA	VARESE	12114	ZnVN	24	SI
RANCIO VALCUVIA	VARESE	12115	ZnVN	37	SI
RANCO	VARESE	12116	ZnVN	17	SI
SALTRIO	VARESE	12117	ZnVN	156	SI
SAMARATE	VARESE	12118	ZVN	7	SI
SANGIANO	VARESE	12141	ZnVN	152	SI
SARONNO	VARESE	12119	ZVN	6	SI
SESTO CALENDE	VARESE	12120	ZnVN	15	SI
SOLBIATE ARNO	VARESE	12121	ZnVN	0	SI
SOLBIATE OLONA	VARESE	12122	ZnVN	0	SI
SOMMA LOMBARDO	VARESE	12123	ZnVN	20	SI
SUMIRAGO	VARESE	12124	ZnVN	85	SI
TAINO	VARESE	12125	ZnVN	140	SI
TERNATE	VARESE	12126	ZnVN	0	SI
TRADATE	VARESE	12127	ZnVN	14	SI
TRAVEDONA - MONATE	VARESE	12128	ZnVN	8	SI
TRONZANO LAGO MAGGIORE	VARESE	12129	ZnVN	0	SI
UBOLDO	VARESE	12130	ZVN	3	SI
VALGANNA	VARESE	12131	ZnVN	66	SI
VARANO BORGHI	VARESE	12132	ZnVN	0	SI

COMUNE	PROVINCIA	CODICE ISTAT	ZVN/ZnVN	CARICO di N da e.a. kg/ha	FANGHI AMMISSIBILITA'
VARESE	VARESE	12133	ZnVN	43	SI
VEDANO OLONA	VARESE	12134	ZnVN	129	SI
VENEGONO INFERIORE	VARESE	12136	ZnVN	144	SI
VENEGONO SUPERIORE	VARESE	12137	ZnVN	82	SI
VERGIATE	VARESE	12138	ZnVN	4	SI
VIGGIU'	VARESE	12139	ZnVN	23	SI
VIZZOLA TICINO	VARESE	12140	ZnVN	0	SI