

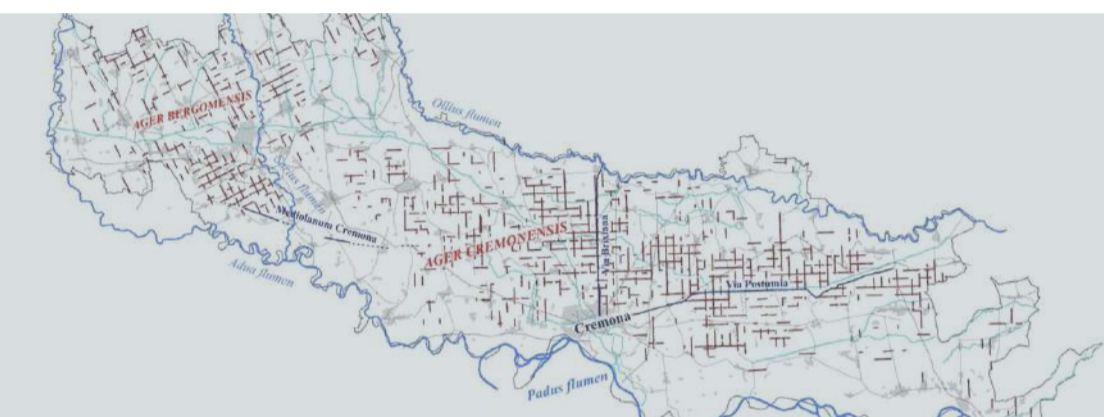

Ciclo di conferenze 2022

RIPARTIRE TRA ADDA e OGLIO

Prospettive per l'archeologia cremonese



Giovedì **30 giugno**, ore 21, **Calvatone**

Antonino CRISA' (Ghent University, Department of Archaeology)

Dalle tasche alla terra: monete e tesori da Calvatone attraverso vecchie e nuove scoperte

Giovedì **14 luglio**, ore 21, **Calvatone**

Sandro PARRINELLO (Università degli Studi di Pavia)

Dal disegno alla trasposizione digitale in archeologia. Metodologie per la ricostruzione tridimensionale e la visita virtuale dell'area di scavo di Bedriacum

Giovedì **8 settembre**, ore 20.30, **Piadena**

Marco BAIONI (Museo Archeologico Platina, Piadena Drizzona)

La lunga storia di Piadena Drizzona. Artigiani e metallurghi dell'età Bronzo: nuovi dati e nuove prospettive espositive

Venerdì **23 settembre**, ore 21, **Calvatone**

Federica GROSSI, Daniele BURSICH, Stefano NAVA, Lorenzo ZAMBONI

(Università degli Studi di Milano), *Nuovi dati sull'urbanistica di Bedriacum*

Giovedì **29 settembre**, ore 18, **Palazzo Pignano**

Furio SACCHI (Università Cattolica di Milano)

Palazzo Pignano 2016-2022: un bilancio di sette anni di scavi e ricerche

Giovedì **6 ottobre**, ore 20.30, **Piadena**

Daniela BENEDETTI (collaboratrice SABAP per le province di Cremona, Lodi, Mantova), Stefano NAVA (Università degli Studi di Milano)

La lunga storia di Piadena Drizzona. Una nuova lettura della tomba romana di San Paolo Ripa d'Oglio

Giovedì **20 ottobre**, ore 18, **Cremona**

Nicoletta CECCHINI (SABAP per le province di Cremona, Lodi, Mantova),

Elena MARIANI (archeologa), Marina VOLONTE' (Musei Civici di Cremona)

Pictura tacitum poema: le ragioni di una mostra

Giovedì **3 novembre**, ore 20.30, **Piadena**

Chiara MARASTONI, Simone SESTITO (SABAP per le province di Cremona, Lodi, Mantova)

La lunga storia di Piadena Drizzona. Insediamenti e paesaggi storici nel Medioevo

Giovedì **24 novembre**, ore 20.30, **Soncino**

Elena BAIGUERA (Museo Civico Archeologico "Aquaria")

Piccolo nucleo di sepolture La Tène dal territorio di Soncino: il caso di Cascina Venina a Isengo, Soncino

Indirizzi

Visitors Centre M.T. Grassi
via Umberto I, 136
Calvatone

Sala Conferenze
Museo Archeologico Platina
Piazza Garibaldi 1
Piadena Drizzona

Sala Consiliare
Via Crema, 3,
26020
Palazzo Pignano

Museo Archeologico,
via San Lorenzo 4
Cremona

Sala Conferenze
Ex Filanda Meroni
Via Cattaneo 1
Soncino

Le conferenze sono gratuite, si svolgeranno in presenza, nel rispetto delle prescrizioni sanitarie e fino a esaurimento posti, con diretta streaming

Informazioni: conferenzecremonese@gmail.com

oppure: visitorscentre.calvatone@gmail.com, info@museoplatina.it, museo.archeologico@comune.cremona.it, turismo@comune.soncino.cr.it

Diretta streaming:

 <https://meet.google.com/krs-jzny-uft>

Evento promosso da:

Con il patrocinio di:

